

MATED CUD CQUD

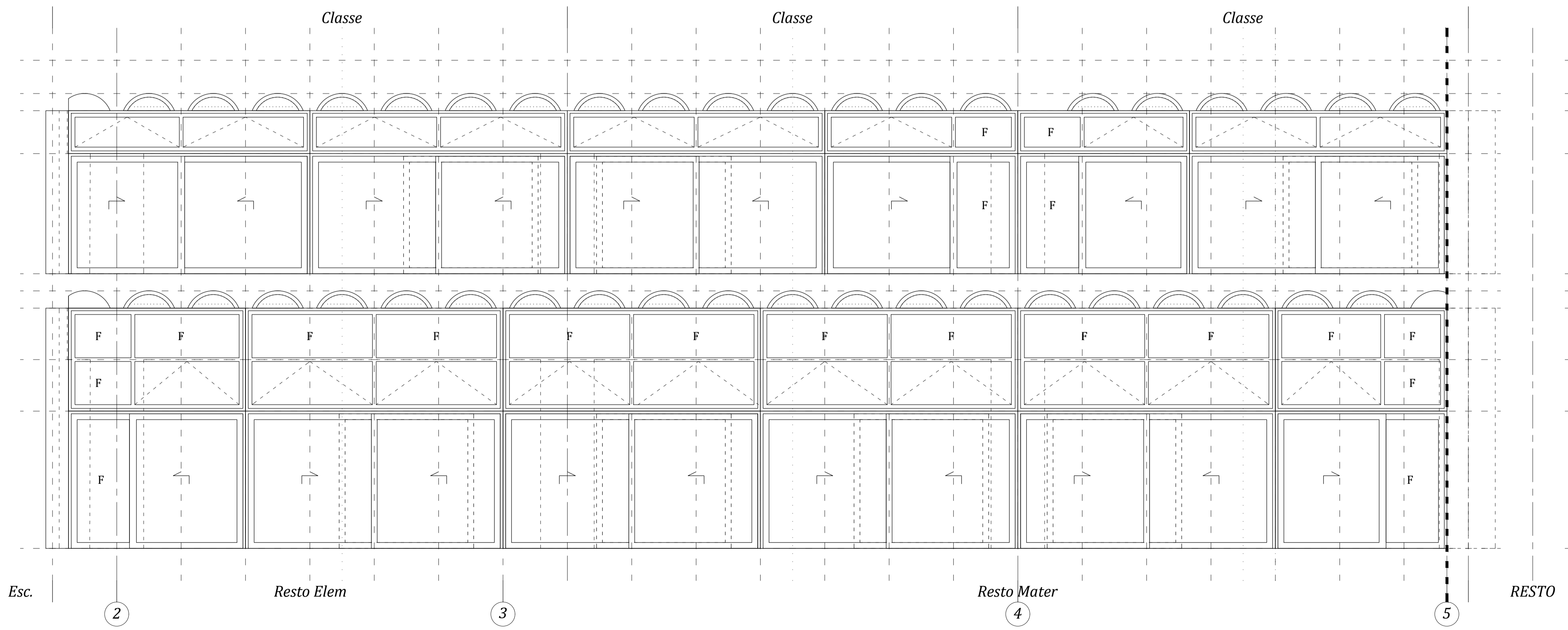

ELEM+RESTO SUR COUR

EMISSIONS		ELABORE		APPROUVE		APPROUVE		DATE		IND	
<b>MAITRISE D'OUVRAGE</b>				<b>AMO HGE</b>				<b>AMO ECONOMISTE</b>			
<b>EPAM</b> L'Astrolabe 79 boulevard de Dunkerque CS 70443 13235 MARSEILLE CEDEX 02 04.91.14.45.13				<b>AB SUD Ingénierie</b> 108 avenue de Saint Jean 13600 LA CROIX 04.42.08.14.96 absud@neuf.fr				<b>ALPHA-H&amp;CO</b> 57 avenue de nice 13120 GARDANNE 04.42.51.31.30 gbonadey@alphah&co.com			
<b>CONTROLEUR TECHNIQUE</b>				<b>COORDONATEUR SPS</b>				<b>O.P.C.</b>			
<b>DEKRA Industrial SA</b> BP 40038 13367 MARSEILLE CEDEX 04.91.36.42.37 alain.figlioli@dekra.com				<b>CABINET Jean Claude AMBAR</b> jc.ambar@free.fr				<b>ALPHA-H&amp;CO</b> 57 avenue de nice 13120 GARDANNE 04.42.51.31.30 gbonadey@alphah&co.com			
<b>MAITRISE D'ŒUVRE</b>											
<b>ARCHITECTE MANDATAIRE</b>				<b>ARCHITECTE ASSOCIE</b>				<b>BUREAU D'ETUDE QE</b>			
<b>TAUTEM ARCHITECTURE</b> 14 boulevard Gambetta 30000 NIMES 04.66.21.13.49 tautem@wanadoo.fr				<b>BMC2</b> 15 rue Marlet 75010 PARIS 01.53.34.03.36 contact@bmc2.fr				<b>EVEN CONSEIL</b> 45 rue Emile Ginelli 83000 TOULON 04.94.19.55.65 jbaudou@even-conseil.com			
<b>BUREAU D'ETUDE FLUIDES</b>				<b>BUREAU D'ETUDE VRD</b>				<b>BE DEPOLLUTION SOLS</b>			
<b>SSI</b> <b>ELTHIS</b> 1C boulevard de Champagne 21012 DIJON CEDEX 04.91.17.90.43 guillaume.dubray@elthis.fr				<b>SERI</b> <b>Forum Ville Active Bât D</b> 30900 NIMES 04.66.28.04.91 p.ausseba@beseri.fr				<b>EKOS</b> Le Myrtis 355 rue Albert Einstein 13852 AIX EN PROVENCE CEDEX 3 04.42.27.13.63 delphine.defrance@ekos.fr			
<b>ECONOMISTE</b>				<b>BE STRUCTURE</b>				<b>BE ACOUSTIQUE</b>			
<b>DICOBAT</b> 125 rue de l'Hostellerie 30900 NIMES 04.75.74.70.70 economiste@dicobat.fr				<b>BEST PORTEFAIX</b> Chemin de la Vauque Basse 30127 BELLEGARDE 04.66.01.13.56 charleportefaux@aol.com				<b>JOURDAN</b> 57 bis boulevard des Arceaux 34000 MONTPELLIER 04.67.56.11.32 guijourdan@wanadoo.fr			
<b>CONSTRUCTION DU NOUVEAU GROUPE SCOLAIRE RUFFI</b> <b>RUE URBAIN V</b> <b>13002 MARSEILLE</b> <b>DEVELOPPE MURS-RIDEAUX SUR COUR (maternelle et élémentaire)</b>											
RUSA											
TTM&	RUFFI	DCE		DETAIL	00	-	1:50	12.04.2018	D04	A	
BMC2											
EMBTFR00	DOSSIER	PHASE	BATIMENT	TYPE DOCUMENT	NIVEAU	ZONE	ECH	DATE ORIGINE	N° DOCUMENT	IND	