

**FACADE SUR COUR**

Salle

PLAN R0

C

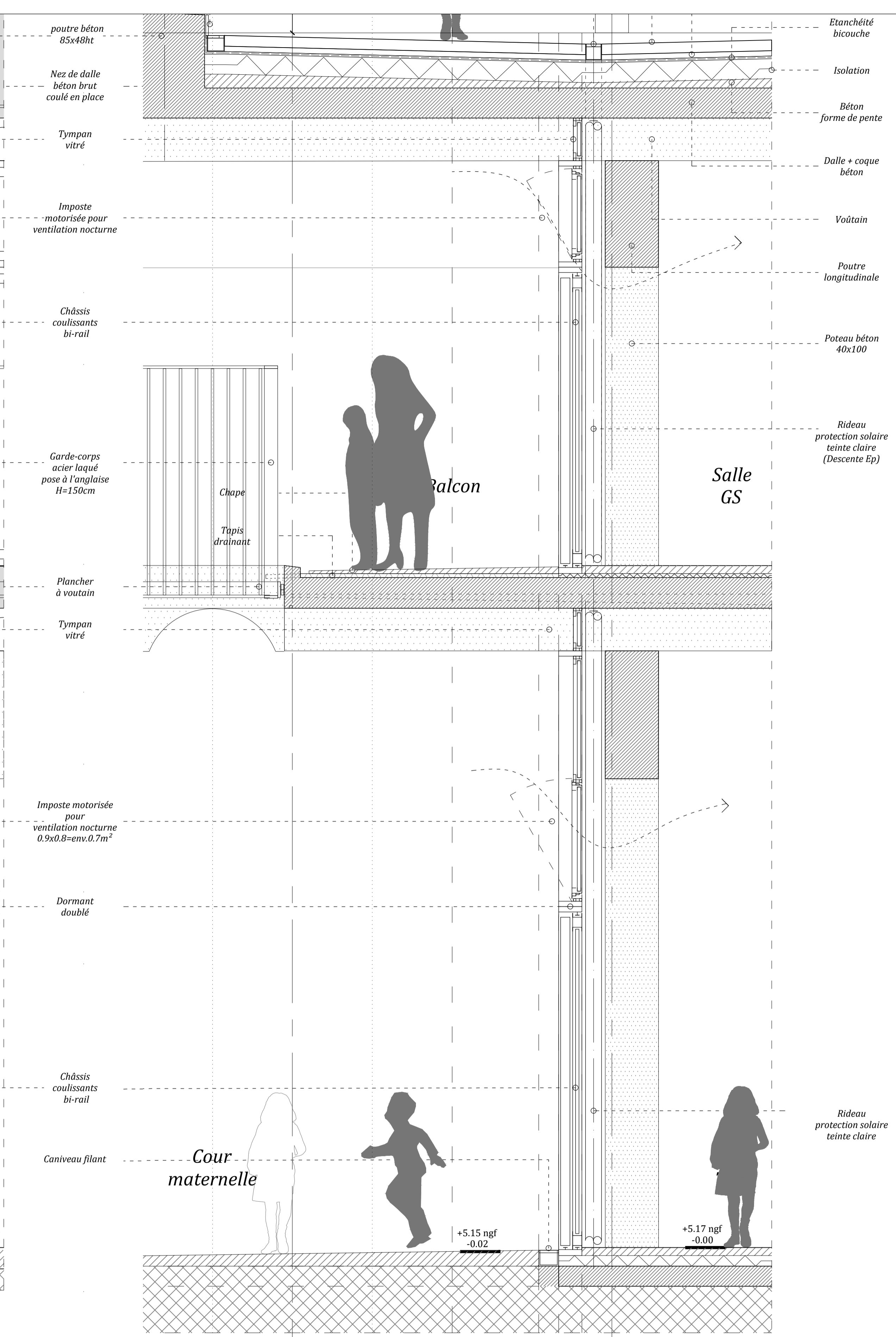

5'

5

COUPE

EMISSIONS		ELABORE	APPROUVE	APPROUVE	DATE	IND				
			CONSEIL	PROJET						
<b>MAITRISE D'OUVRAGE</b>										
<b>EP&amp;M</b> L'Astrolabe 79 boulevard de Dunkerque CS 70443 13225 MARSEILLE CEDEX 02 04.91.14.45.13	<b>AMO HGE</b> <b>AB SUD</b> Ingénierie 108 avenue de Saint Jean 13600 LA CROIX 04.42.08.14.96 absud@neuf.fr	<b>AMO ECONOMISTE</b> <b>ALPHA&amp;CO</b> g.donadey@alphaeco.com	<b>CONSEIL BIM</b> <b>CSTB</b> 84 avenue Jean Jaurès CHAMPS-SUR-MARNE 77447 MARNE LA VALLEE CEDEX 2 01.61.44.13.63 oliver.gardone@cstb.fr							
<b>CONTROLLEUR TECHNIQUE</b> <b>DEKRA</b> Industrial SA BP 40038 13367 MARSEILLE CEDEX 04.91.36.42.37 alan.figlioi@dekra.com	<b>COORDONATEUR SPS</b> <b>CABINET Jean Claude AMBAR</b> jc.ambar@free.fr									
<b>MAITRISE D'ŒUVRE</b>										
<b>ARCHITECTE MANDATAIRE</b> <b>TAUTEM ARCHITECTURE</b> 14 boulevard Gambetta 30000 NIMES 04.66.21.13.49 tautem@wanadoo.fr	<b>ARCHITECTE ASSOCIE</b> <b>BMC2</b> 15 rue Marlet 75010 PARIS 01.53.34.03.36 contact@bmc2.fr	<b>BUREAU D'ETUDE QE</b> <b>EVEN CONSEIL</b> 45 rue Emile Ginelli 83000 TOULON 04.94.19.55.65 jba@even-conseil.com	<b>BE STRUCTURE</b> <b>BEST PORTEFAIX</b> Chemin de la Vauque Basse 30127 BELLEGARDE 04.66.01.13.56 charlesporte@best.com							
<b>BUREAU D'ETUDE FLUIDES</b> <b>SBI</b> <b>ELTHIS</b> 1C boulevard de Champagne 21012 DIJON CEDEX 04.91.17.90.43 guillaume.dubray@elthis.fr	<b>BUREAU D'ETUDE VRD</b> <b>SERI</b> 32 rue Mallet-Stevens Forum Ville Active Bât D 30900 NIMES 04.66.28.04.91 p.ausseba@beseri.fr	<b>BE DEPOLLUTION SOLS</b> <b>EKOS</b> Le Myrtis 355 rue Albert Einstein 13852 AIX EN PROVENCE CEDEX 3 04.42.27.13.63 delphine.defrance@ekos.fr	<b>BE ACOUSTIQUE</b> <b>JOURDAN</b> 34000 MONTPELLIER 04.67.55.11.02 gaujordan@wanadoo.fr							
<b>ECONOMISTE</b> <b>DICOBAT</b> 125 rue de l'Hostellerie 30900 NIMES 04.75.74.70.70 economiste@dicobat.fr										
<b>CONSTRUCTION DU NOUVEAU GROUPE SCOLAIRE RUFFI</b> <b>RUE URBAIN V</b> <b>13002 MARSEILLE</b> <b>FACADE TYPE &amp; DETAILS SUR COUR (maternelle et élémentaire)</b>										
RUSA										
TTM&	RUFFI	DCE	DETAIL	00	-	1:20	12.04.2018	D03-1	-	
EMETTEUR	DOSSIER	PHASE	BATIMENT	TYPE DOCUMENT	NIVEAU	ZONE	ECH	DATE ORIGINE	N° DOCUMENT	IND