

COUPE 09
1 : 50

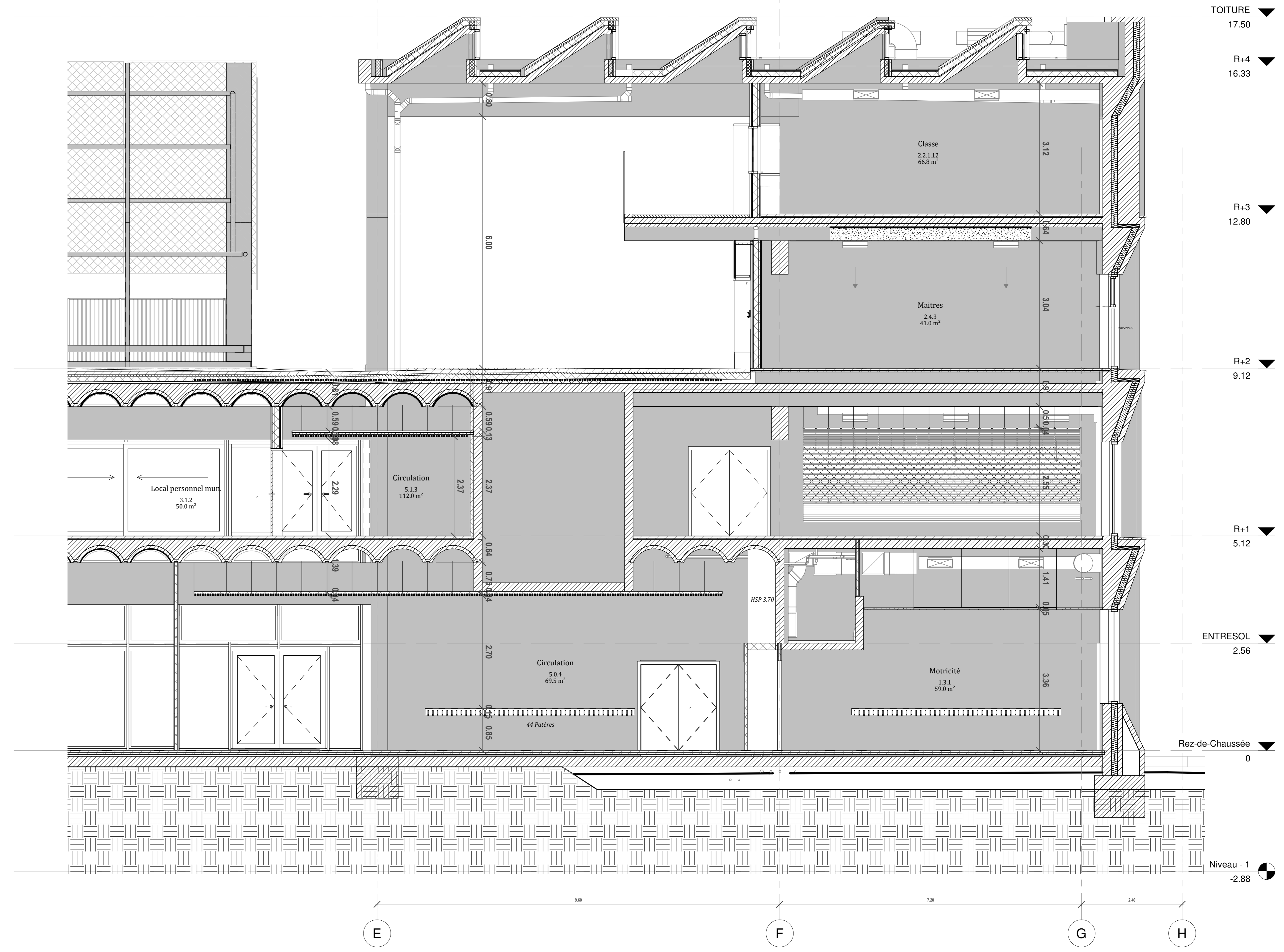

COUPE 10
1 : 50

EMISSEUR	ÉLABORÉ	APPROUVÉ	PROJETÉ	DATE	IND		
MATRISE D'OUVRAGE							
EP&H 1, rue de la République 13002 MARSEILLE 04 91 14 45 13	AMO HCE AS SUD Ingénierie 10 rue de la République 13002 MARSEILLE 04 91 14 45 13	AMO ECONOMISTE ALPHA&CO 07, rue de la République 13002 MARSEILLE 04 91 14 45 13	CONSEIL DM CSIB 84, rue de la République 13002 MARSEILLE 04 91 14 45 13				
CONTRÔLEUR TECHNIQUE							
DEBRA Ingénierie SA BP 40038 13021 MARSEILLE CEDEX 04 91 36 42 37 mail:debra@debra.com	COORDONNATEUR EPS CABINET Jean Claude AMBAUR j.amba@free.fr		OPC ALPHA&CO 07, rue de la République 13002 MARSEILLE 04 91 14 45 13				
MATRISE D'OUVRE							
ARCHITECTE MANDATAIRE TAUTEM ARCHITECTURE 14 boulevard Gambetta 92000 NANTERRE 01 46 62 13 49 taute@tautem.fr	ARCHITECTE ASSOCIE BMCO 19 rue Marie 75011 PARIS 01 53 34 03 35 contact@bmco.fr	BUREAU D'ETUDE DE BE ET PORTERIE 43 rue Emile Cinqes 92000 NANTERRE 01 46 62 13 49 be@porterie.fr	BE STRUCTURE BE ET PORTERIE Chemin de la Vierge Basse 92121 REUILLEVAUX 04 66 01 13 56 charpente@be-et-porterie.com				
BUREAU D'ETUDE FLUIDES EF 10, rue de la République 13002 MARSEILLE 04 91 14 45 13 guillaume.de@ef.fr	BUREAU D'ETUDE VID EF 10, rue de la République 13002 MARSEILLE 04 91 14 45 13 guillaume.de@ef.fr	BUREAU D'ETUDE SOLS EF 10, rue de la République 13002 MARSEILLE 04 91 14 45 13 guillaume.de@ef.fr	BE ACOUSTIQUE JOURDAN 12 rue de la République 92000 NANTERRE 01 46 62 13 49 jourdan@jordan.fr				
ECONOMISTE							
ECOCAT 125 rue de l'Industrie 92000 NANTERRE 04 75 74 70 70 ecocat@ecocat.fr							
EUROMEDITERRANEE							
CONSTRUCTION DU NOUVEAU GROUPE SCOLAIRE RUFFI RUE URBAIN V 13002 MARSEILLE							
RUSA							
COUPES ANNEXES							
TTM DIRECTEUR	RUFFI DOSSIER	DCR PAIRE BATHYMETRIE	COUPES TYPE DOCUMENT	001 1 : 50	AVRIL 18 DATE DESSIN	CD6 A	