

COUPE 04

1 : 50

COUPE 05

1 : 50

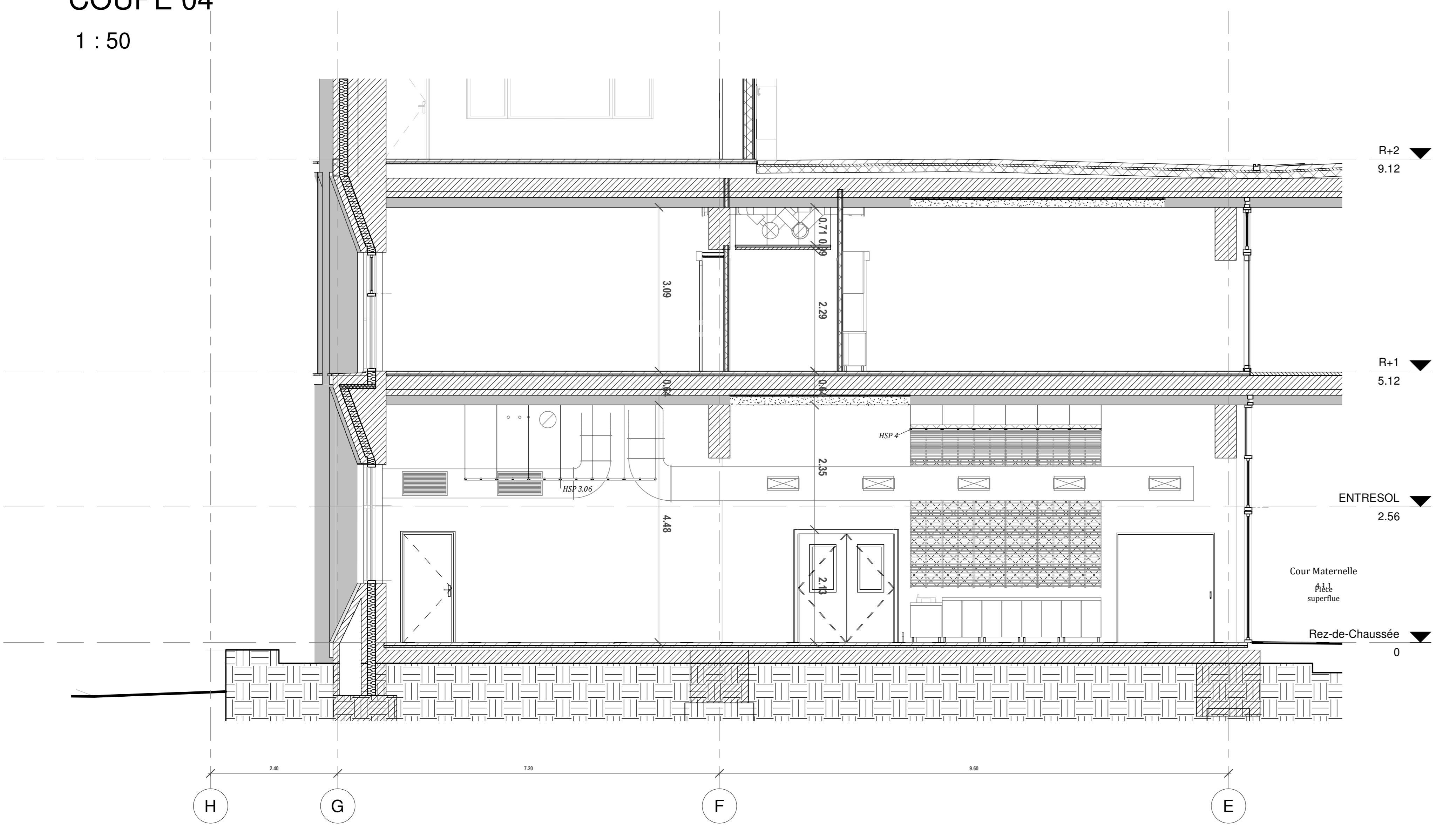

COUPE 06

1 : 50

EMISSEURS	ELABORE	APPROUVE	PROJETE	DATE	IND			
<p><b>MATRISE D'OUVRAGE</b></p> <p>EPARH L'Assemble 70 boulevard de Charlemaque CS 75442 13025 MARSEILLE CEDEX 02 04 91 14 45 13</p> <p>AMC HCE AS SUD Ingénierie 15 rue Marie 13004 LA COTAY 04 42 01 14 91 asud@red.fr</p> <p>AMO ECONOMISTE ALPHA&amp;CO 17 avenue de Nica 13105 GARDANNE gony@alpha&amp;co.com</p> <p>CONSEIL DM CSTB 84 avenue Jean Jaurès CHAMPS SUR MARNE 77447 MARNE LA VALLEE CEDEX 2 01 81 44 13 83 csl@stb.com</p> <p><b>CONTROLEUR TECHNIQUE</b> DEPARTEMENTAL SA BP 40038 13021 MARSEILLE CEDEX 04 91 36 42 37 sain@depar.com</p> <p>COORDONNATEUR EPS GABRIEL Jean Claude AMBAAR j.ambaar@red.fr</p> <p>OPC ALPHA&amp;CO 17 avenue de Nica 13105 GARDANNE gony@alpha&amp;co.com</p> <p><b>ARCHITECTE MANDATAIRE</b> TAUTEM ARCHITECTURE 14 boulevard Gambetta 92000 NANTY 04 66 21 13 49 contact@tautem.fr</p> <p>ARCHITECTE ASSOCIE BMC2 15 rue Marie 92000 NANTY 01 53 34 03 35 contact@bmc2.fr</p> <p>BUREAU D'ETUDE DE EVEN CONSEIL 62005 TOULON 04 94 18 50 85 contact@even-conseil.com</p> <p>BE STRUCTURE BEST PORTER Chemin de la Vauque Basse 30217 BELLEGARDE 04 66 01 13 35 contact@best-porter.com</p> <p>BUREAU D'ETUDE FLUIDES ET LUTIS 10 Douvroul de Champagne 63101 CLAUDE CEDEX 01 46 38 38 81 guillaume.dubuy@lutis.fr</p> <p>BE DEPOLLUTION SOLS EPI 52 rue Michel Stevens Forum Ville Active E&amp;D 20000 NIMES 04 66 38 38 81 o.guyon@epi.com</p> <p>BE ACUSTIQUE JOURDAN 17 rue boulevard des Acaoux 34007 MONTPELLIER 04 67 58 11 32 jourdan@maelaboo.fr</p> <p><b>ECONOMISTE</b> ECONOMAT 125 rue de l'Industrie 92000 NANTY 04 75 74 70 70 economie@economat.fr</p>								
<p><b>EUROMEDITERRANEE</b></p> <p>CONSTRUCTION DU NOUVEAU GROUPE SCOLAIRE RUFFI RUE URBAIN V 13002 MARSEILLE</p>								
<p><b>RUSA</b> <span style="float: right;">COUPES ANNEXES</span></p>								
TTM	RUFFI	DCR	COUPES	00	1 : 50	AVRIL 18	C04	A
DIRECTEUR	DESIGNER	PARCOURS	TITRE DOCUMENT	STYLISTE	DATE	SCALE	NO	DOCUMENT