

- 1600W L 1,5 x l 0,1 x ht 0,75 m
- 1270W L 0,8 x l 0,1 x ht 0,75 m
- 960W L 0,9 x l 0,1 x ht 0,75 m
- 1800W L 1,2 x l 0,16 x ht 0,75 m
- 1440W L 1,35 x l 0,16 x ht 0,75 m
- 2240W L 1,5 x l 0,16 x ht 0,75 m

**I.G.TECH**  
Ingénierie - Etudes techniques

**IGTECH**  
Heliosis, Bât. A  
220, rue denis papin  
13857 Aix en provence cedex 03  
tél 04 42 22 69 25 - fax 04 42 27 16 67  
@ mail : igtech@igtech-ing.fr

**ARCHITECTE**  
28.04 Architecture  
3 Rue Lafon  
13006 Marseille  
2804architecture@gmail.com

**Maitre d'Ouvrage**  
Ville de Marseille  
DGAVE / DTB Sud  
11 Boulevard Dromel  
13009 Marseille

**Extension et réaménagement de  
l'école Sainte Marguerite**

**Plan CVC  
Niveau RDC**

PHASE	ECHELLE
<b>DCE</b>	<b>1/125</b>
LOT	DATE
<b>CVC</b>	<b>Nov 2018</b>
NUMERO	INDICE
<b>1</b>	<b>3</b>

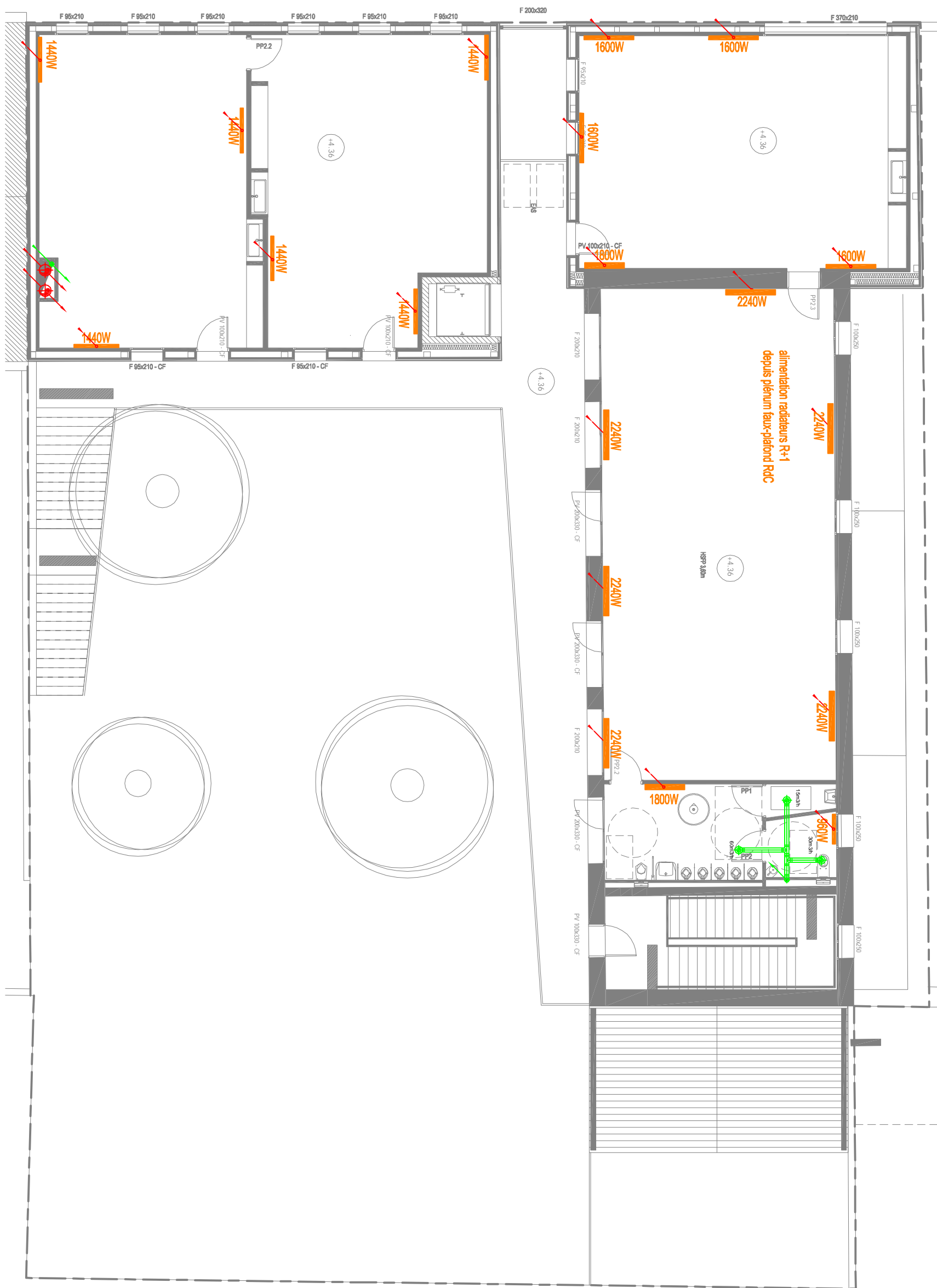

- 1600W L 1,5 x 1 0,1 x ht 0,75 m
- 1270W L 0,8 x 1 0,1 x ht 0,75 m
- 960W L 0,9 x 1 0,1 x ht 0,75 m
- 1800W L 1,2 x 1 0,16 x ht 0,75 m
- 1440W L 1,35 x 1 0,16 x ht 0,75 m
- 2240W L 1,5 x 1 0,16 x ht 0,75 m

Extension et réaménagement de  
l'école Sainte Marguerite

**Plan CVC**  
**Niveau R+1**

PHASE	ECHELLE
<b>DCE</b>	<b>1/125</b>
LOT	DATE
<b>CVC</b>	<b>Nov 2018</b>
NUMERO	INDICE
<b>2</b>	<b>3</b>



**IGTECH**  
Heliosis, Bât. A  
220, rue denis papin  
13857 Aix en provence cedex 03  
tél 04 42 22 69 25 - fax 04 42 27 16 67  
@ mail : igtech@igtech-ing.fr

**ARCHITECTE**  
**28.04 Architecture**  
3 Rue Lafon  
13006 Marseille  
[2804architecture@gmail.com](mailto:2804architecture@gmail.com)

**Maitre d'Ouvrage**  
Ville de Marseille  
DGAVE / DTB Sud  
11 Boulevard Dromel  
13009 Marseille

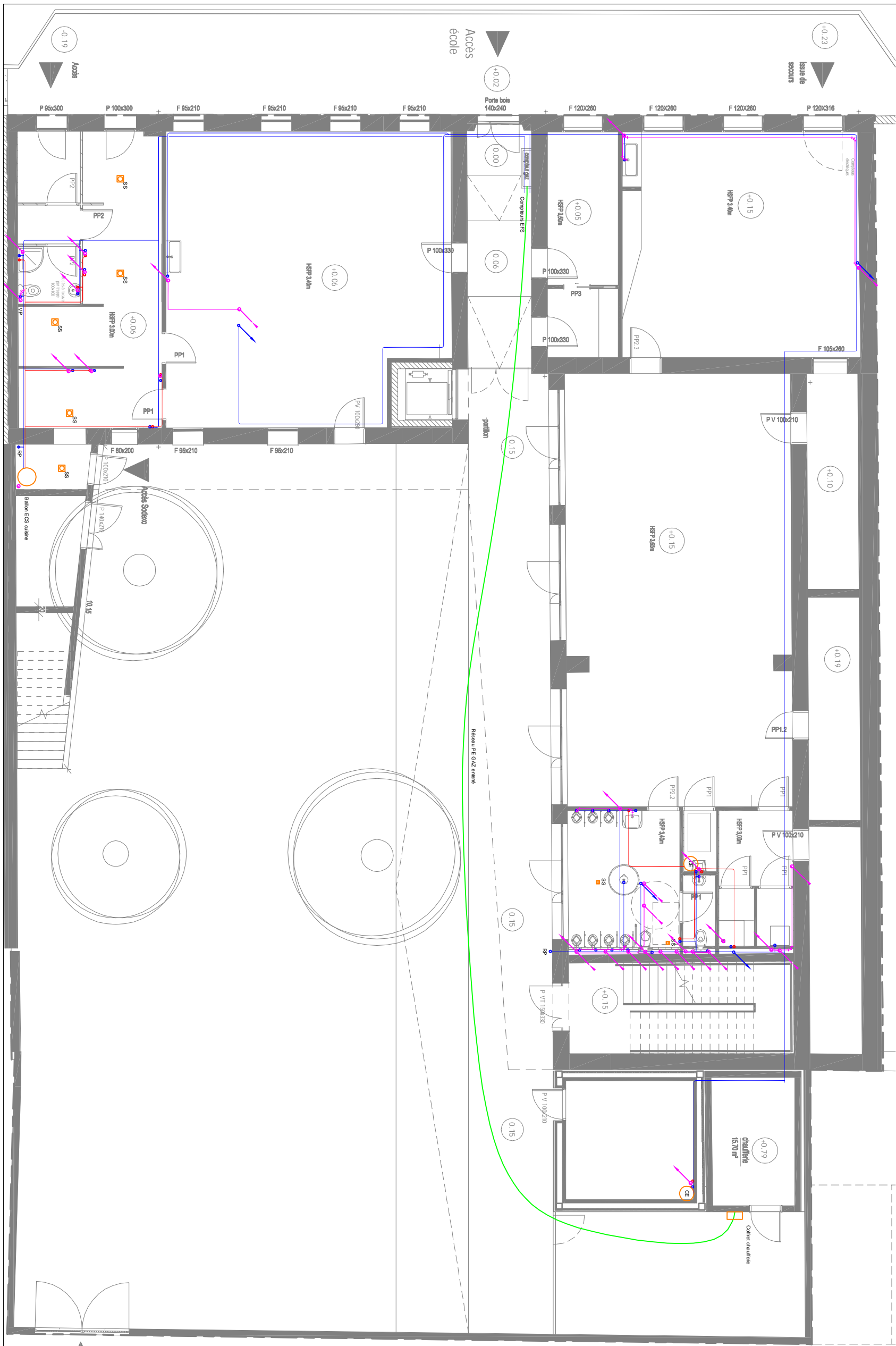

- RESEAU EFS
- RESEAU ECS
- RESEAU EU-EV
- RESEAU GAZ

**IGTECH**  
Ingénierie - Etudes techniques

**IGTECH**  
Heliosis, Bât. A  
220, rue denis papin  
13857 Aix en provence cedex 03  
tél 04 42 22 69 25 - fax 04 42 27 16 67  
@ mail : igtech@igtech-ing.fr

**ARCHITECTE**  
28.04 Architecture  
3 Rue Lafon  
13006 Marseille  
2804architecture@gmail.com

**Maitre d'Ouvrage**  
Ville de Marseille  
DGAVE / DTB Sud  
11 Boulevard Dromel  
13009 Marseille

**Extension et réaménagement de  
l'école Sainte Marguerite**

**Plan PLOMBERIE  
Niveau RDC**

PHASE	ECHELLE
<b>DCE</b>	<b>1/125</b>
LOT	DATE
<b>CVC</b>	<b>Nov 2018</b>
NUMERO	INDICE
<b>3</b>	<b>3</b>

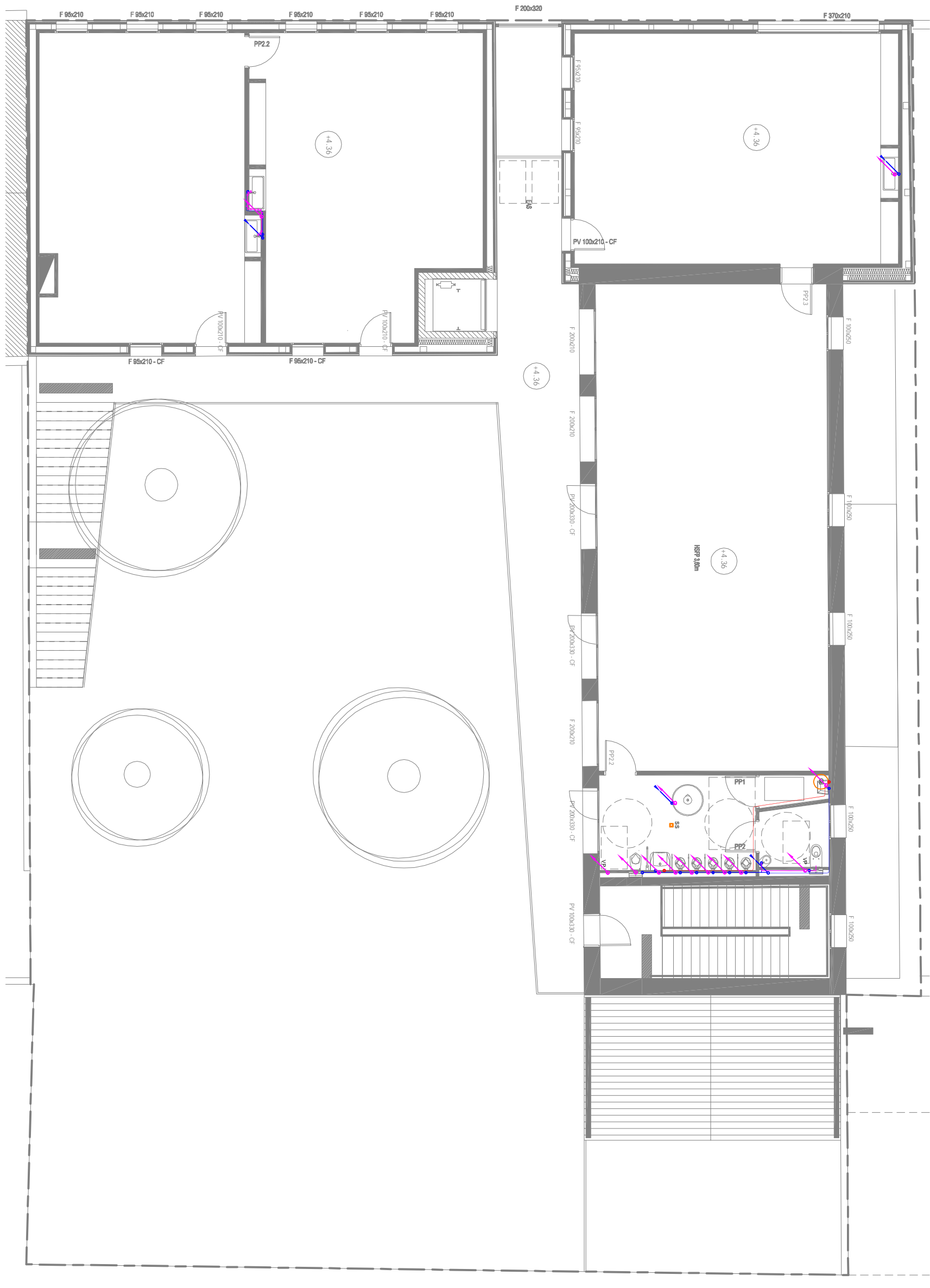

- RESEAU GAZ
- RESEAU EU-EV
- RESEAU ECS
- RESEAU EFS

**IGTECH**  
Ingénierie - Etudes techniques

**IGTECH**  
Heliosis, Bât. A  
220, rue denis papin  
13857 Aix en provence cedex 03  
tél 04 42 22 69 25 - fax 04 42 27 16 67  
@ mail : igtech@igtech-ing.fr

**ARCHITECTE**  
28.04 Architecture  
3 Rue Lafon  
13006 Marseille  
2804architecture@gmail.com

**Maitre d'Ouvrage**  
Ville de Marseille  
DGAVE / DTB Sud  
11 Boulevard Dromel  
13009 Marseille

**Extension et réaménagement de  
l'école Sainte Marguerite**

**Plan PLOMBERIE  
Niveau R+1**

PHASE	ECHELLE
<b>DCE</b>	<b>1/125</b>
LOT	DATE
<b>CVC</b>	<b>Nov 2018</b>
NUMERO	INDICE
<b>4</b>	<b>3</b>

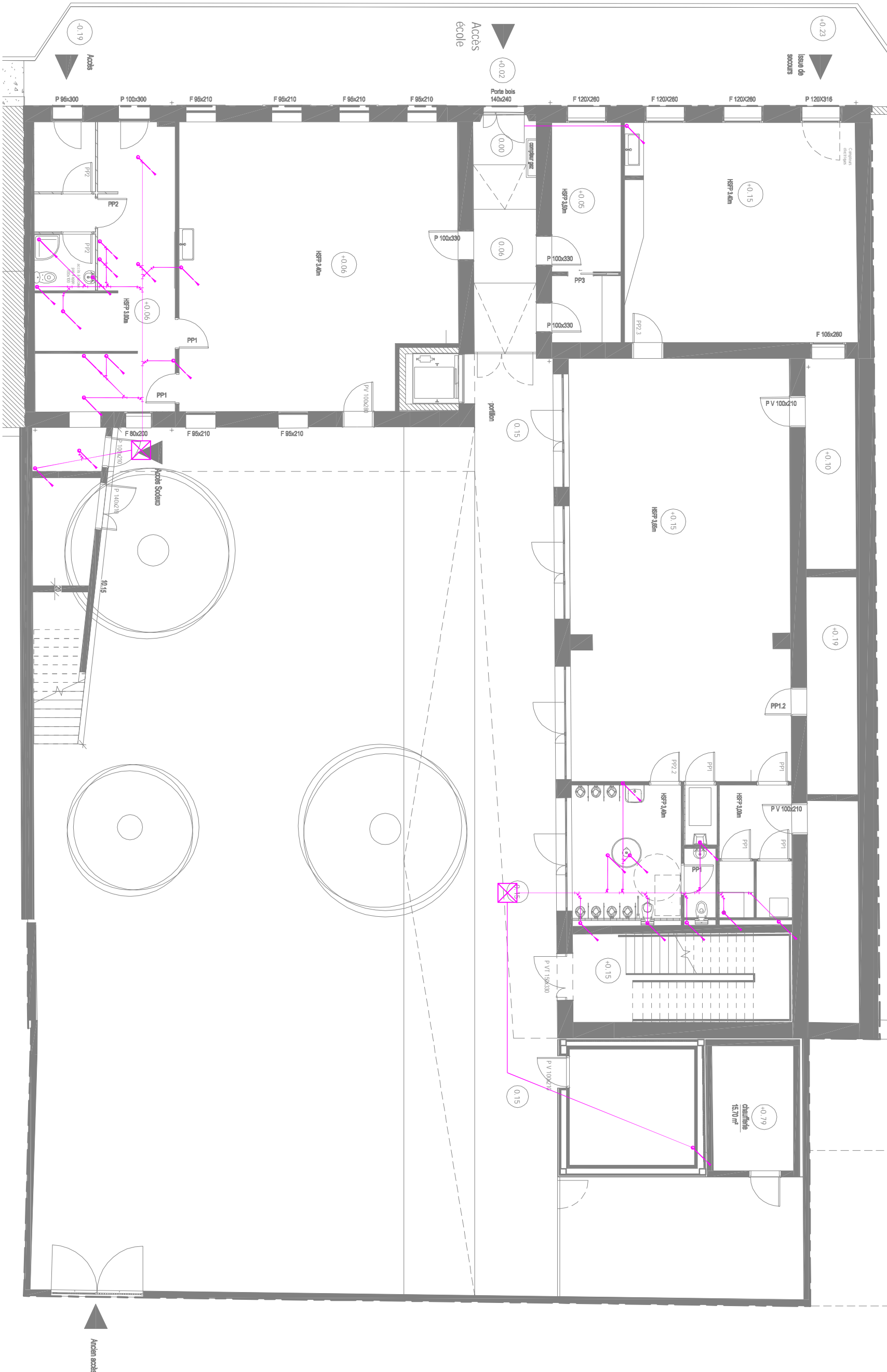

- RESEAU GAZ
- RESEAU EU-EV
- RESEAU ECS
- RESEAU EFS

**I.G.TECH**  
Ingénierie - Etudes techniques

**IGTECH**  
Heliosis, Bât. A  
220, rue denis papin  
13857 Aix en provence cedex 03  
tél 04 42 22 69 25 - fax 04 42 27 16 67  
@ mail : igtech@igtech-ing.fr

**ARCHITECTE**  
28.04 Architecture  
3 Rue Lafon  
13006 Marseille  
2804architecture@gmail.com

**Maitre d'Ouvrage**  
Ville de Marseille  
DGAVE / DTB Sud  
11 Boulevard Dromel  
13009 Marseille

**Extension et réaménagement de  
l'école Sainte Marguerite**

**Plan PLOMBERIE  
Réseau en dallage**

PHASE	ECHELLE
<b>DCE</b>	<b>1/125</b>
LOT	DATE
<b>CVC</b>	<b>Nov 2018</b>
NUMERO	INDICE
<b>5</b>	<b>3</b>