

- Eclairage LED
- Projecteur Extérieur led
- Suspension led
- Applique Extérieur led
- Spot led
- Spot Eclairage led

- Pavé Encastré Led
- Détecteur 360 présence luminosité
- Bloc autonome d'éclairage de sécurité
- Prise de Courant
- Prise de courant Eclairage
- Poste de Travail 4PCN+2R445

Légende

- Prise RJ45
- Clavier D'Alarme
- Détecteur Intrusion
- Sirène Intrusion
- Videophone
- Plaque de rue extérieure

- Déclencheur manuel
- Diffuseur lumineux
- Sirène SSI

PHASE	ECHELLE
DCE	1/125
LOT	DATE
04	Nov 2018
NUMERO	INDICE
1	3

**Extension et réaménagement de
l'école Sainte Marguerite**

**Plan CFO CFA
Niveau RDC**



IGTECH
Heliosis, Bât. A
220, rue denis papin
13857 Aix en provence cedex 03
tél 04 42 22 69 25 - fax 04 42 27 16 67
@mail : igtech@igtech-ing.fr

ARCHITECTE
28.04 Architecture
3 Rue Lafon
13006 Marseille
2804architecture@gmail.com

Maitre d'Ouvrage
Ville de Marseille
DGAVE / DTB Sud
11 Boulevard Dromel
13009 Marseille

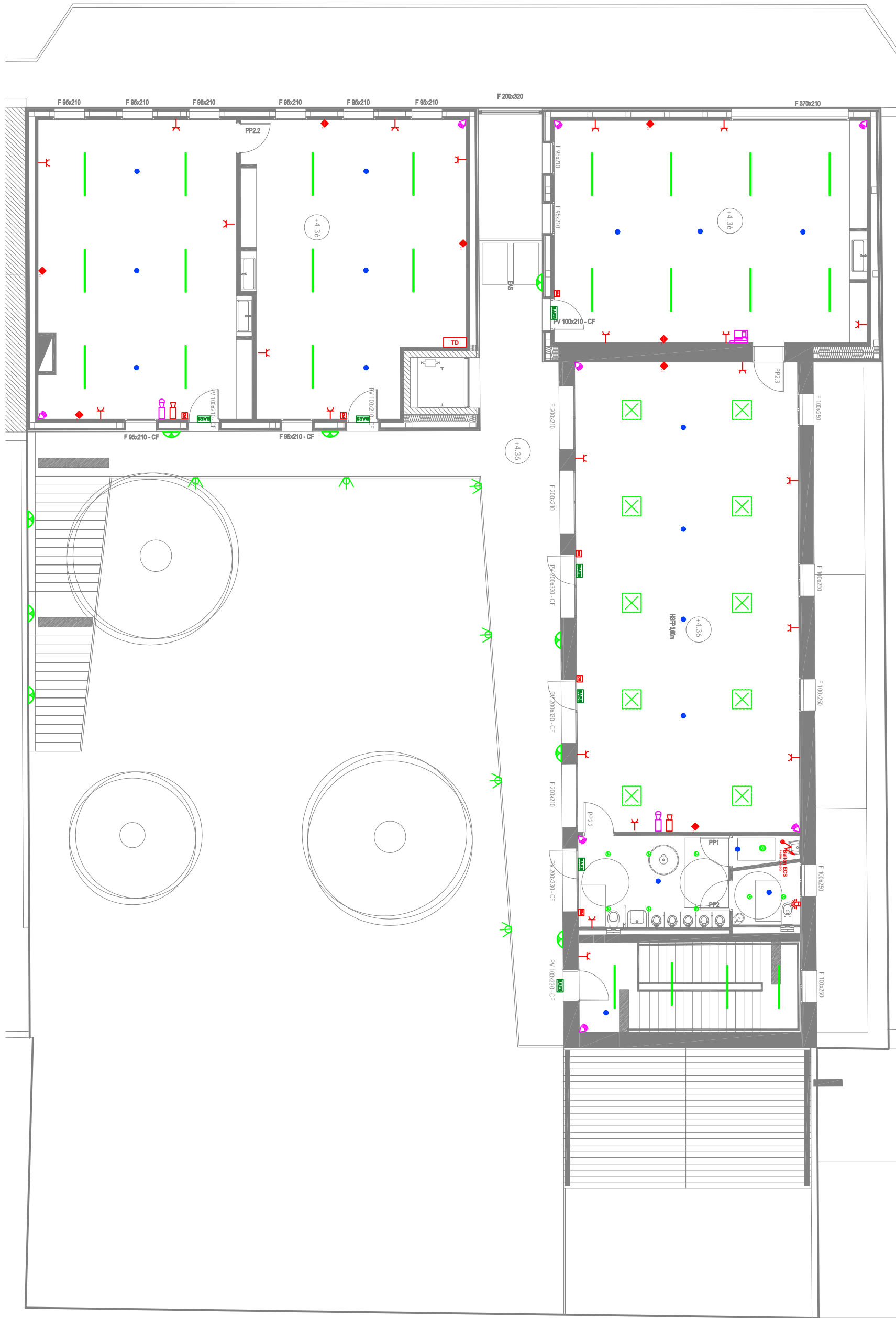

- Légende**
- Eclairage LED
 - Projecteur Extérieur led
 - Suspension led
 - Applique Extérieur led
 - Spot led
 - Spot Eclairage led
 - Pavé Encastré Led
 - Détecteur 360 présence luminosité
 - Bloc autonome d'éclairage de sécurité
 - Prise de Courant
 - Poste de Travail 4PCN+2RJ45
 - Prise RJ45
 - Clavier D'Alarme
 - Détecteur Intrusion
 - Sirene Intrusion
 - Videophone
 - Platine de rue extérieure
 - Déclencheur manuel
 - Diffuseur lumineux
 - Sirene SSI



IGTECH
 Ingénierie - Etudes techniques

IGTECH
 Heliosis, Bât. A
 220, rue denis papin
 13857 Aix en provence cedex 03
 tél 04 42 22 69 25 - fax 04 42 27 16 67
 @mail : igtech@igtech-ing.fr

ARCHITECTE
 28.04 Architecture
 3 Rue Lafon
 13006 Marseille
 2804architecture@gmail.com

Maitre d'Ouvrage
 Ville de Marseille
 DGAVE / DTB Sud
 11 Boulevard Dromel
 13009 Marseille

**Extension et réaménagement de
 l'école Sainte Marguerite**

**Plan CFO CFA
 Niveau R+1**

PHASE	ECHELLE
DCE	1/125
LOT	DATE
04	Nov 2018
NUMERO	INDICE
2	3