

170704_E_STEMARG

Extension et rénovation école maternelle Ste Marguerite

10, boulevard Pagès - 13009 Marseille

MAITRE D'OUVRAGE
 Ville de Marseille - DGAVE - DTB Sud
 11, bv Dromel - 13009 Marseille
 T : 04 91 55 18 87
 M : hpalumbo@marseille.fr

MAITRISE D'OEUVRE

 28.04 ARCHITECTURE - ARCHITECTE MANDATAIRE 3, rue Lafon - 13006 Marseille T : 06 09 24 45 45 M : 2804architecture@gmail.com	 BE BAT - OPC 6, Bd de l'Espérance - 13013 Marseille T : 06 09 95 66 69 M : bruno.pluchino@be-bat.fr	
 I.G. TECH - BUREAU D'ETUDES CFC/CFA 220, rue Denis Papin - 13657 Aix-en-Provence T : 04 42 22 69 25 M : ig.tech@wanadoo.fr	JACQUES SCHMITT - BUREAU D'ETUDES STRUCTURE 1 Impasse Saint Veran 04860 Pierrevet T : M : f.schmitt@free.fr	 IGETEC - BUREAU D'ETUDES ACOUSTIQUES 2, boulevard des Alsisiens - 13009 Marseille T : 04 91 22 29 62 M : contact@igetec-acoustique.fr

Indice	Description	Date
1	Plans PRO	07/08/2018

PRO

Projet - Plan de masse

EMETTEUR	FORMAT	TYPE	ECH	DATE	INDICE	NUMERO DOCUMENT
28.04 architecture	A1	PLA	1 : 100	22/11/2018	3	ARCHI01

rangement
11.14 m ²
S : sol souple
M : peinture
P : -
salle polyvalente
93.92 m ²
S : sol souple
M : peinture
P : démontable - dalle 60x60
classe 1
51.63 m ²
S : sol souple
M : peinture
P : faux plafond feutre
Bureau directrice
10.47 m ²
S : sol souple
M : peinture
P : démontable - dalle 60x60
Reprographie
4.69 m ²
S : sol souple
M : peinture
P : démontable - dalle 60x60
réfectoire
77.54 m ²
S : sol souple
M : peinture
P : démontable - dalle 60x60
cuisine
29.74 m ²
S : carrelage 20x20
M : peinture + faïence
P : démontable hygiène - dalles 60x60
Bureau
4.24 m ²
S : carrelage
M : faïence + peinture
P : démontable hygiène - dalles 60x60
Vestiaires
5.75 m ²
S : carrelage
M : faïence + peinture
P : démontable hygiène - dalles 60x60

classe 2
49.18 m ²
S : sol souple
M : peinture
P : faux plafond feutre
dortoir
104.29 m ²
S : sol souple
M : peinture
P : démontable - dalles 60x60
classe 3
68.39 m ²
S : sol souple
M : peinture
P : faux plafond feutre
classe 4
60.21 m ²
S : sol souple
M : peinture
P : faux plafond feutre

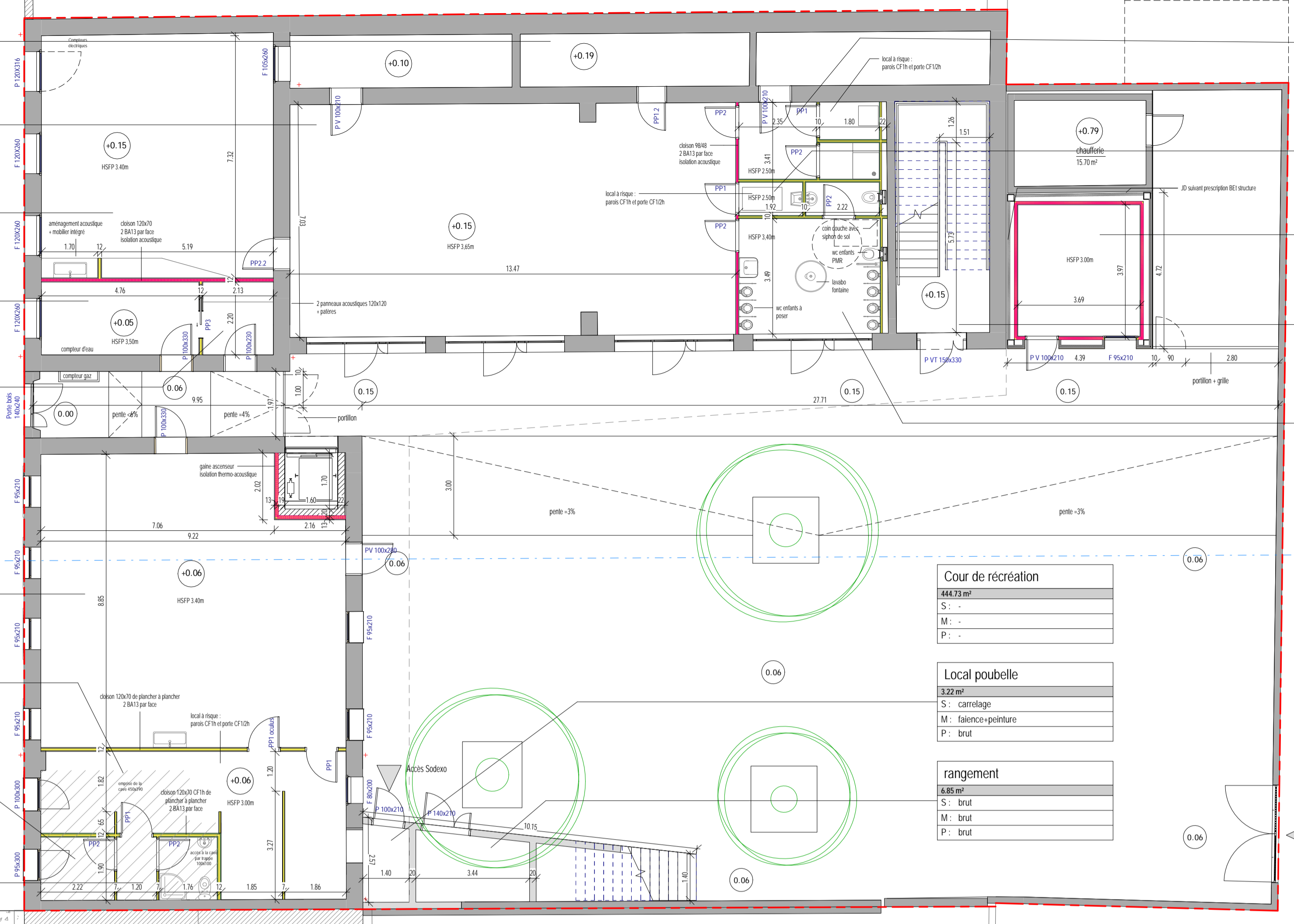

vestiaire / lingerie
9.69 m ²
S : carrelage 20x20
M : peinture + faïence
P : démontable hygiène - dalles 60x60 / non démontable CF h
local ménage
1.92 m ²
S : carrelage 20x20
M : peinture + faïence
P : non démontable CF h
tisanerie
14.45 m ²
S : sol souple
M : peinture
P : démontable - dalles 60x60
circulation
79.88 m ²
S : sol souple uniquement sur palier
M : peinture
P : -
sanitaires
17.29 m ²
S : carrelage 20x20
M : peinture + faïence
P : démontable hygiène - dalles 60x60

Cour de récréation
444.73 m ²
S : -
M : -
P : -
Local poubelle
3.22 m ²
S : carrelage
M : faïence-peinture
P : brut
rangement
6.85 m ²
S : brut
M : brut
P : brut

1 PROJET RDC
ARCHI02 1 : 100

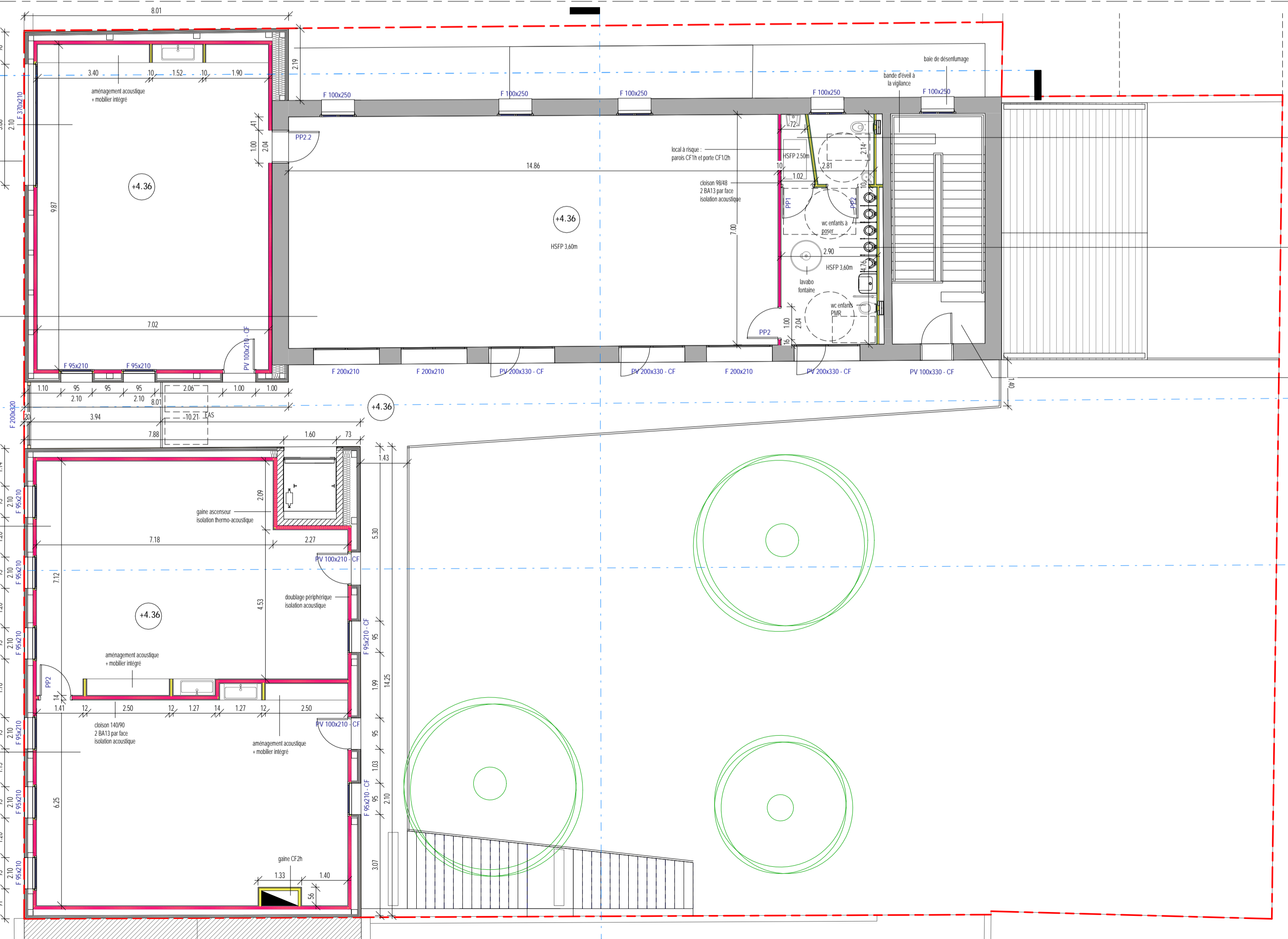

local ménage
1.86 m ²
S : carrelage 20x20
M : peinture + faïence
P : démontable hygiène - dalles 60x60
sanitaires
17.93 m ²
S : carrelage 20x20
M : peinture + faïence
P : démontable hygiène - dalles 60x60
circulation
5.35 m ²
S : sol souple uniquement sur palier
M : peinture
P : faux plafond feutre

2 PROJET R+1
ARCHI02 1 : 100

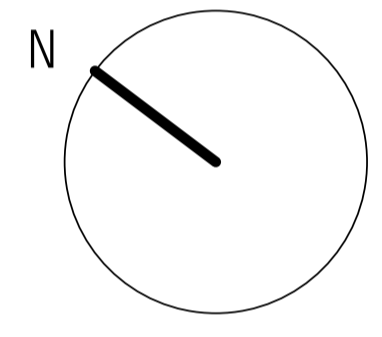

170704_E_STEMARG

Extension et rénovation école maternelle Ste Marguerite

10, boulevard Pages - 13009 Marseille

MAITRE D'OUVRAGE

Ville de Marseille - DGAVE - DTB Sud
11, bv Dromel - 13009 Marseille
T : 04 91 55 18 87
M : hpalumbo@marseille.fr

MAITRISE D'OEUVRE

28.04 ARCHITECTURE - ARCHITECTE MANDATAIRE
3, rue Lafon - 13006 Marseille
T : 06 09 24 45 45
M : 2804architecture@gmail.com

BET BAT - OPC
6, Bd de l'Espérance - 13013 Marseille
T : 06 09 95 66 69
M : bruno.pluchino@be-bat.fr

I.G.TECH - BUREAU D'ETUDES CFCO/CA
220, rue Denis Papin - 13657 Aix-en-Provence
T : 04 42 22 69 25
M : igtech@wanadoo.fr

JACQUES SCHMITT - BUREAU D'ETUDES STRUCTURE
1 Impasse Saint Veran 04860 Pierrefort
T : -
M : f.schmitt1@free.fr

IGETEC - BUREAU D'ETUDES ACOUSTIQUES
2, boulevard des Aïsiers - 13009 Marseille
T : 04 91 22 29 62
M : contact@igetek-acoustique.fr

Indice	Description	Date
1	Plans PRO	07/08/2018

PRO

Projet - Plan RDC / Plan R+1

EMETTEUR	FORMAT	TYPE	ECH	DATE	INDICE	NUMERO DOCUMENT
28.04 architecture	A1	PLA	1 : 100	22/11/2018	3	ARCHI02



3 PROJET - Coupe / Elevation S/E
ARCHI03 1 : 50

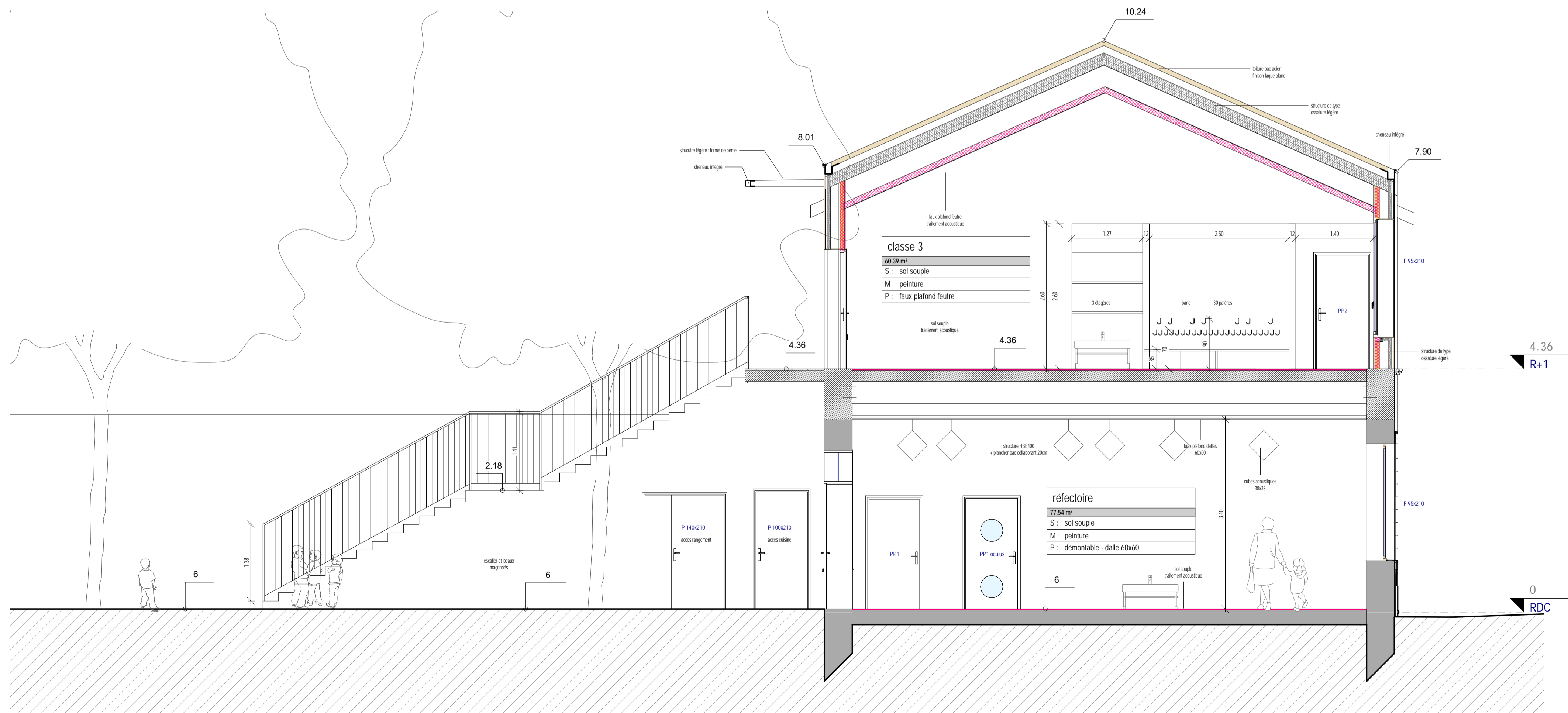

2 PROJET - Coupe transversale surélévation
ARCHI03 1 : 50

170704_E_STEMARG

Extension et rénovation école maternelle Ste Marguerite

10, boulevard Pages - 13009 Marseille

MAITRE D'OUVRAGE

Ville de Marseille - DGAVE - DTB Sud
11, bv Dromel - 13009 Marseille
T : 04 91 55 18 87
M : hpalumbo@marseille.fr

MAITRISE D'OEUVRE

28.04 architecture	28.04 ARCHITECTURE - ARCHITECTE MANDATAIRE 3, rue Lafon - 13006 Marseille T : 06 09 24 45 45 M : 2804architecture@gmail.com	BET BAT BE BAT - OPC 6, Bd de l'Espérance - 13013 Marseille T : 06 09 95 66 69 M : bruno.pluchino@be-bat.fr
I.G.TECH BUREAU D'ETUDES	I.G. TECH - BUREAU D'ETUDES CFC/CFCA 220, rue Denis Papin - 13657 Aix-en-Provence T : 04 42 22 69 25 M : ig.tech@wanadoo.fr	
	JACQUES SCHMITT - BUREAU D'ETUDES STRUCTURE 1 Impasse Saint Veran 04860 Pierrevet T : M : f.schmitt@free.fr	
IGETEC ACOUSTIQUE	IGETEC - BUREAU D'ETUDES ACOUSTIQUES 2, boulevard des Aïsiers - 13009 Marseille T : 04 91 22 29 62 M : contact@igetec-acoustique.fr	

Indice	Description	Date
1	Plans PRO	07/08/2018

PRO

Coupes / Elévation

EMETTEUR	FORMAT	TYPE	ECH.	DATE	INDICE	NUMERO DOCUMENT
28.04 architecture	A1	CPE / ELEV	1 : 50	22/11/2018	3	ARCHI03

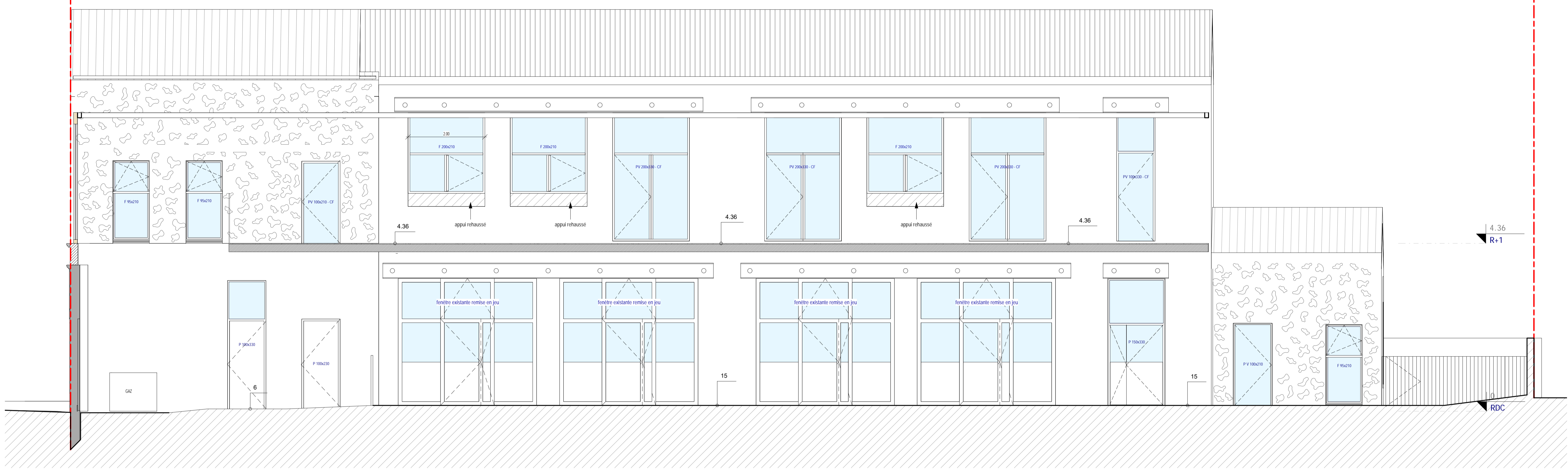

1 PROJET - Elevation O
ARCHI04 1: 50

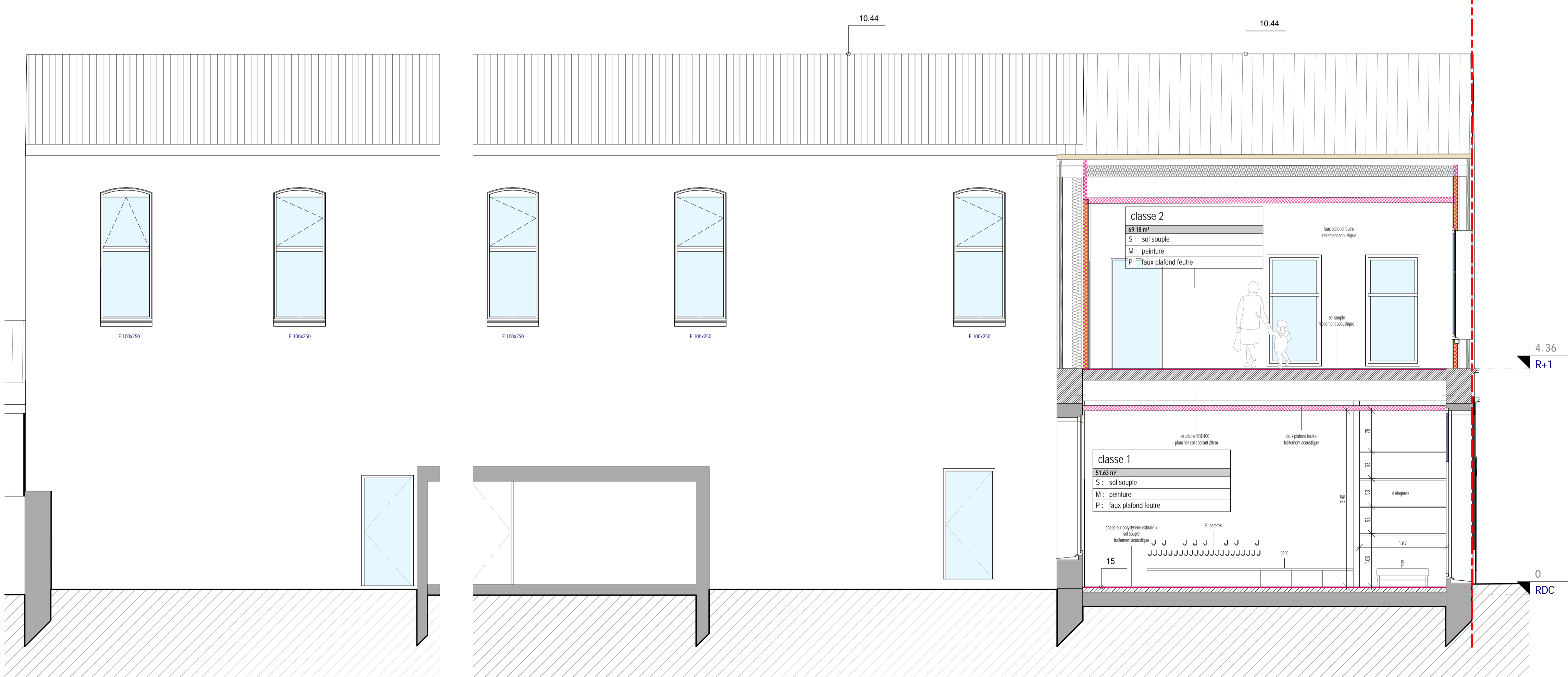

2 PROJET - Coupe / Elevation E
ARCHI04 1: 50

170704_E_STEMARG
Extension et rénovation école maternelle Ste Marguerite
 10, boulevard Pagès - 13009 Marseille

MAITRE D'OUVRAGE
 Ville de Marseille - DGAVE - DTB Sud
 11, bv Dromel - 13009 Marseille
 T : 04 91 55 18 87
 M : hpalumbo@marseille.fr

MAITRISE D'OEUVRE

28.04 architecture T : 06 09 24 45 45 M : 2804architecture@gmail.com	BET BAT - OPC 6, Bd de l'Espérance - 13013 Marseille T : 06 09 95 66 69 M : bruno.pluchino@bet-bat.fr
I.G.TECH BUREAU D'ETUDES CFC/CA 220, rue Denis Papin - 13857 Aix-en-Provence T : 04 42 22 69 25 M : ig.tech@wanadoo.fr	
JACQUES SCHMITT - BUREAU D'ETUDES STRUCTURE 1 Impasse Saint Veran 04860 Pierrevet T : - M : j.schmitt@free.fr	
IGETEC - BUREAU D'ETUDES ACOUSTIQUES 2, boulevard des Aisiers - 13009 Marseille T : 04 91 22 29 62 M : contact@igetek-acoustique.fr	

Indice	Description	Date

PRO

Coupes / Elévations

EMETTEUR	FORMAT	TYPE	ECH	DATE	INDICE	NUMERO DOCUMENT
28.04 architecture	A1	CPE/ELEV	1: 50	22/11/2018	3	ARCHI04

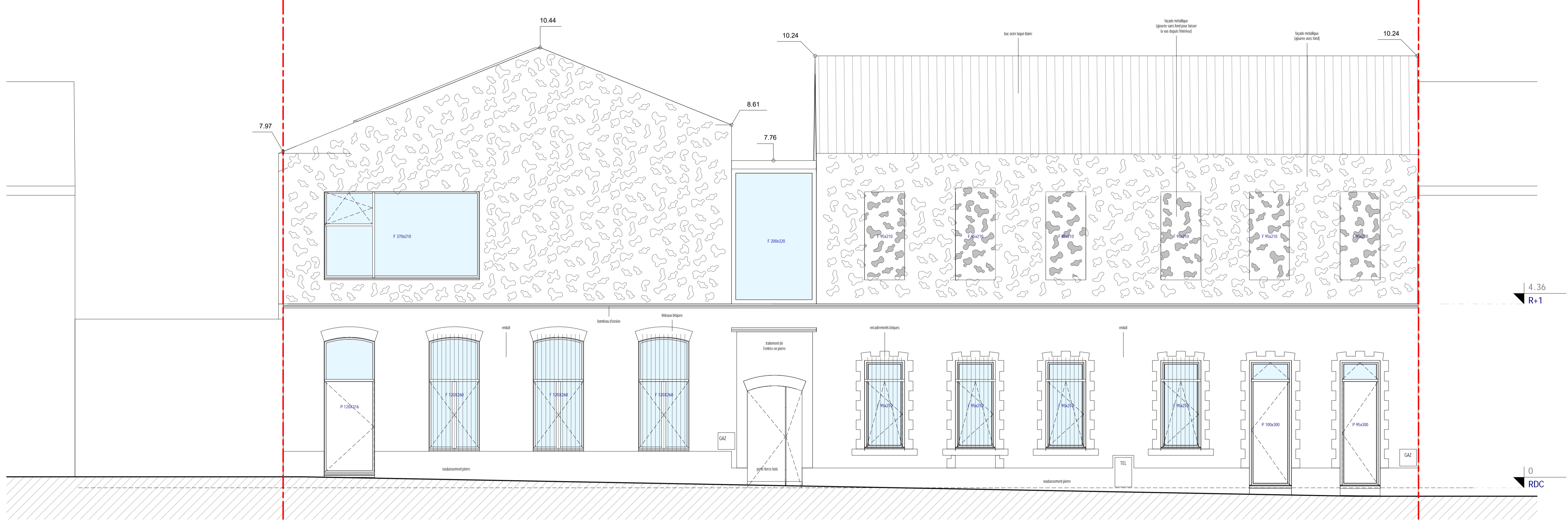

1 PROJET - Elevation N/O
ARCHI05 1 : 50

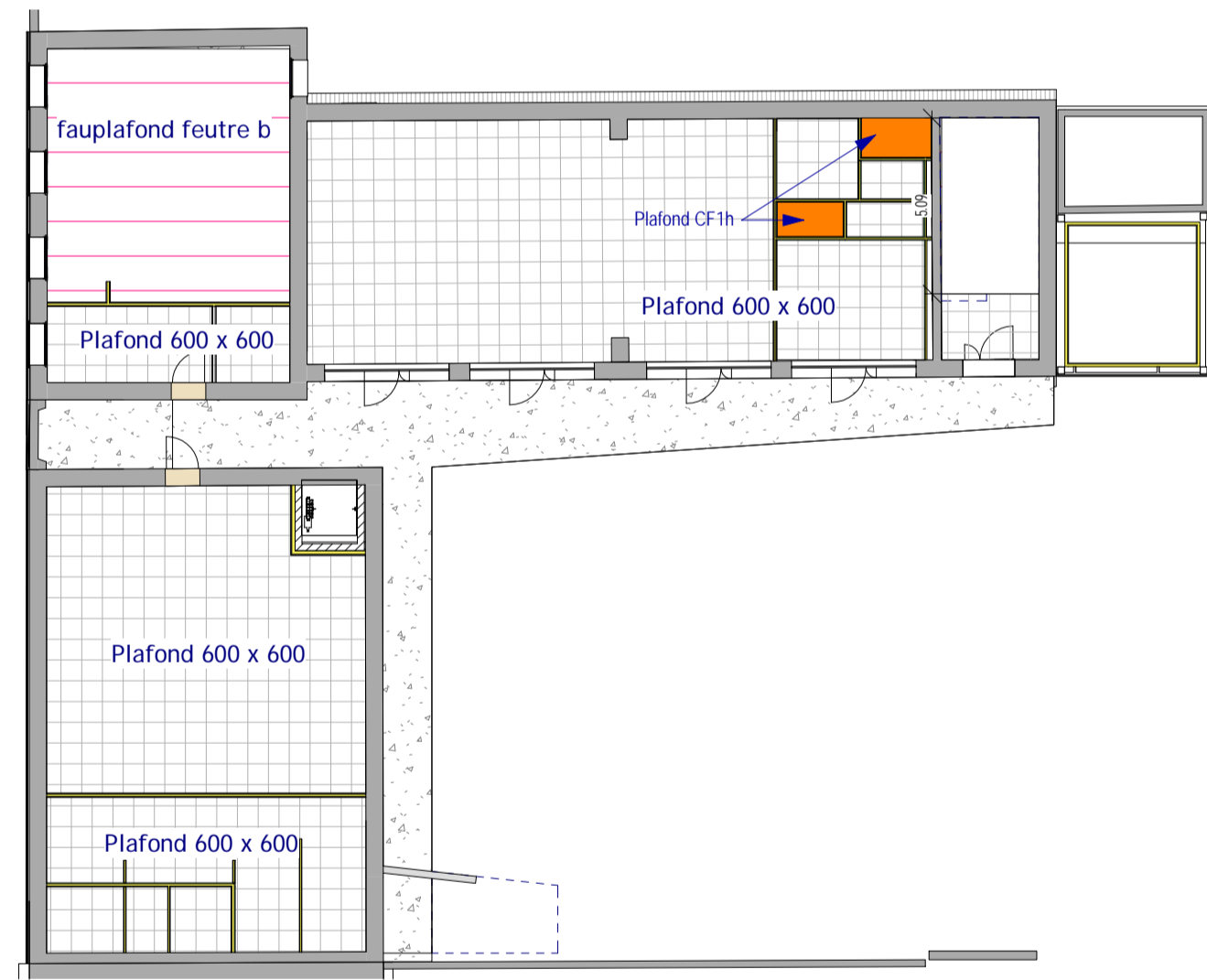

2 RDC
ARCHI05 1 : 200

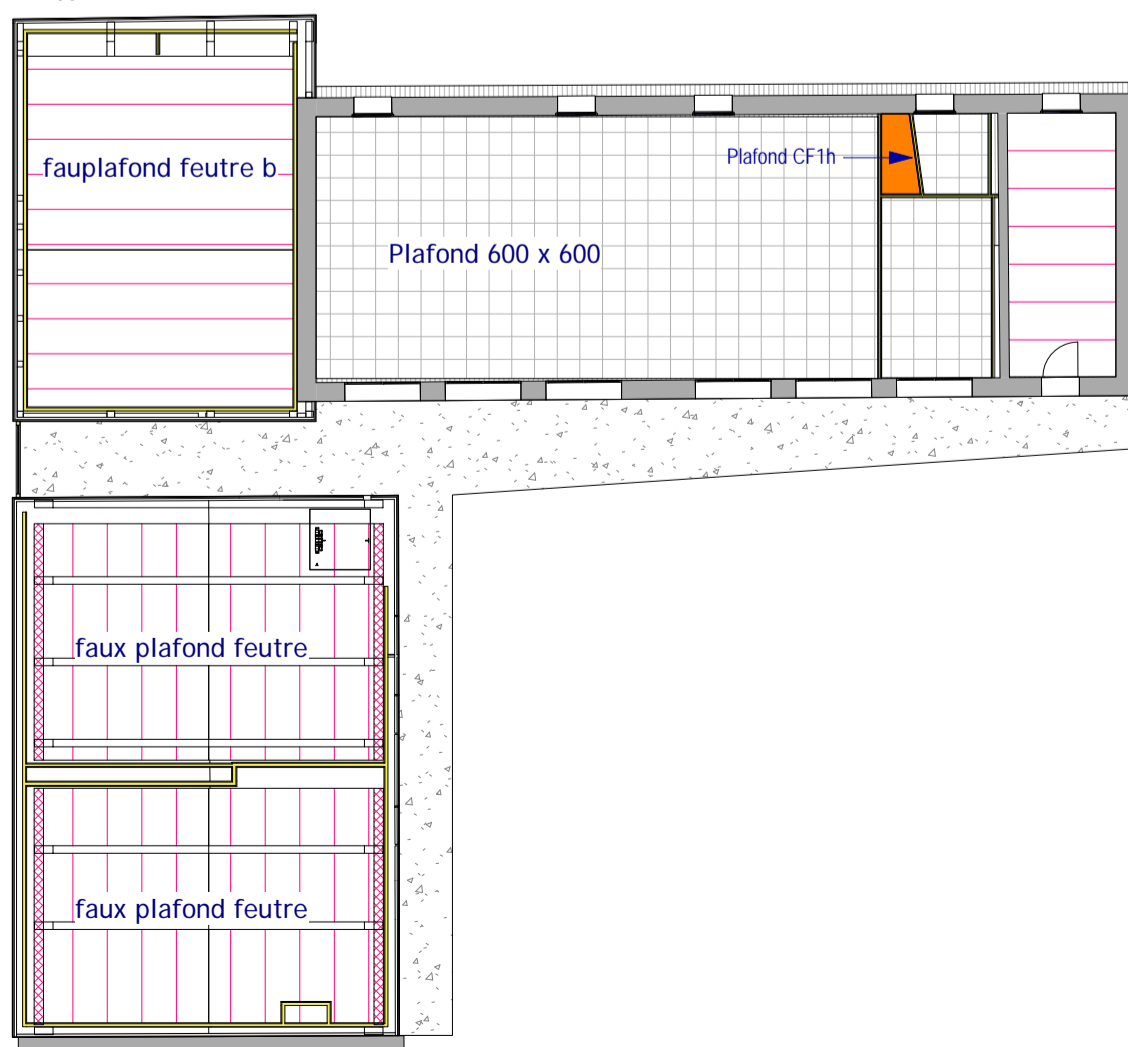

3 R+1
ARCHI05 1 : 200

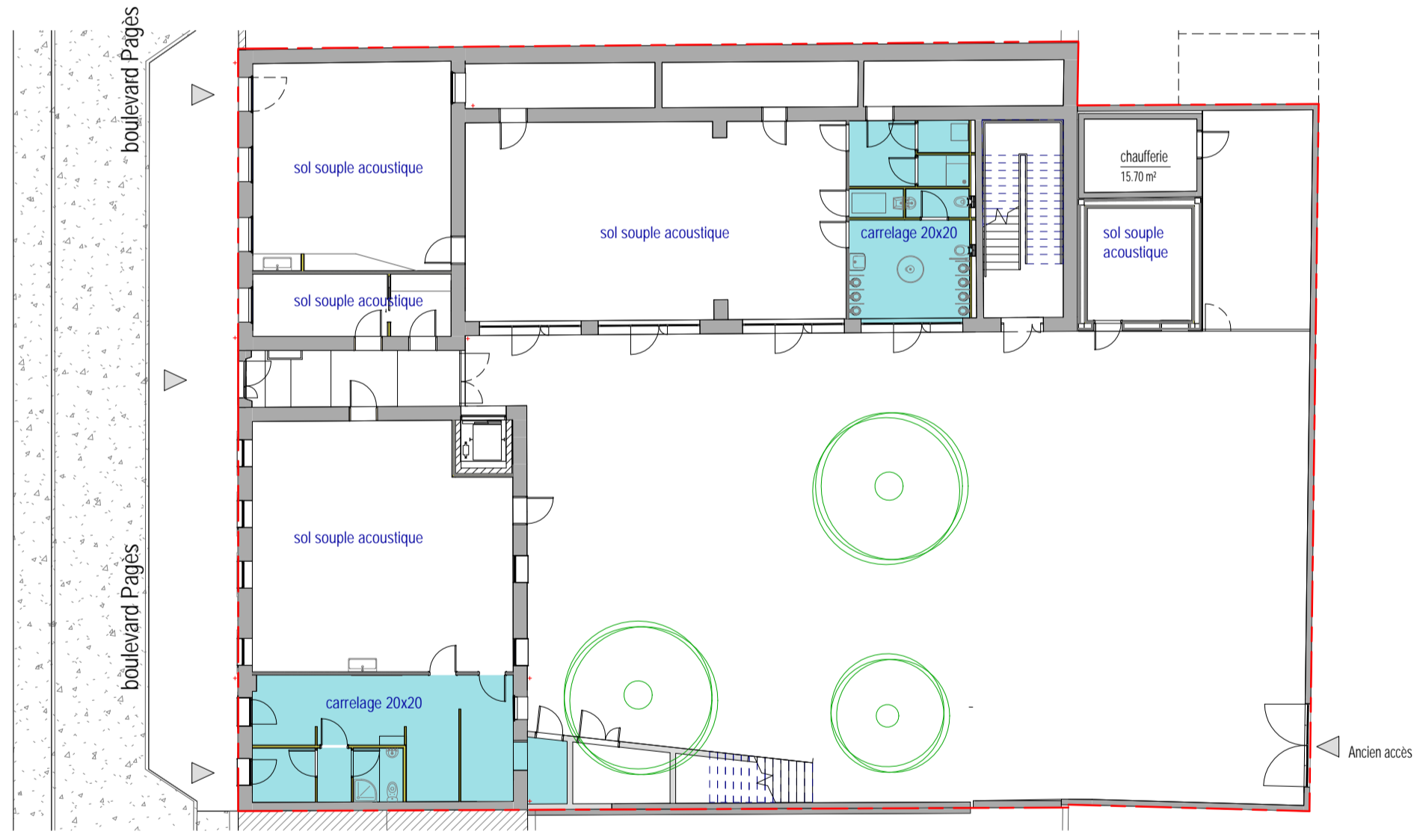

4 RDC repérage sol
ARCHI05 1 : 200

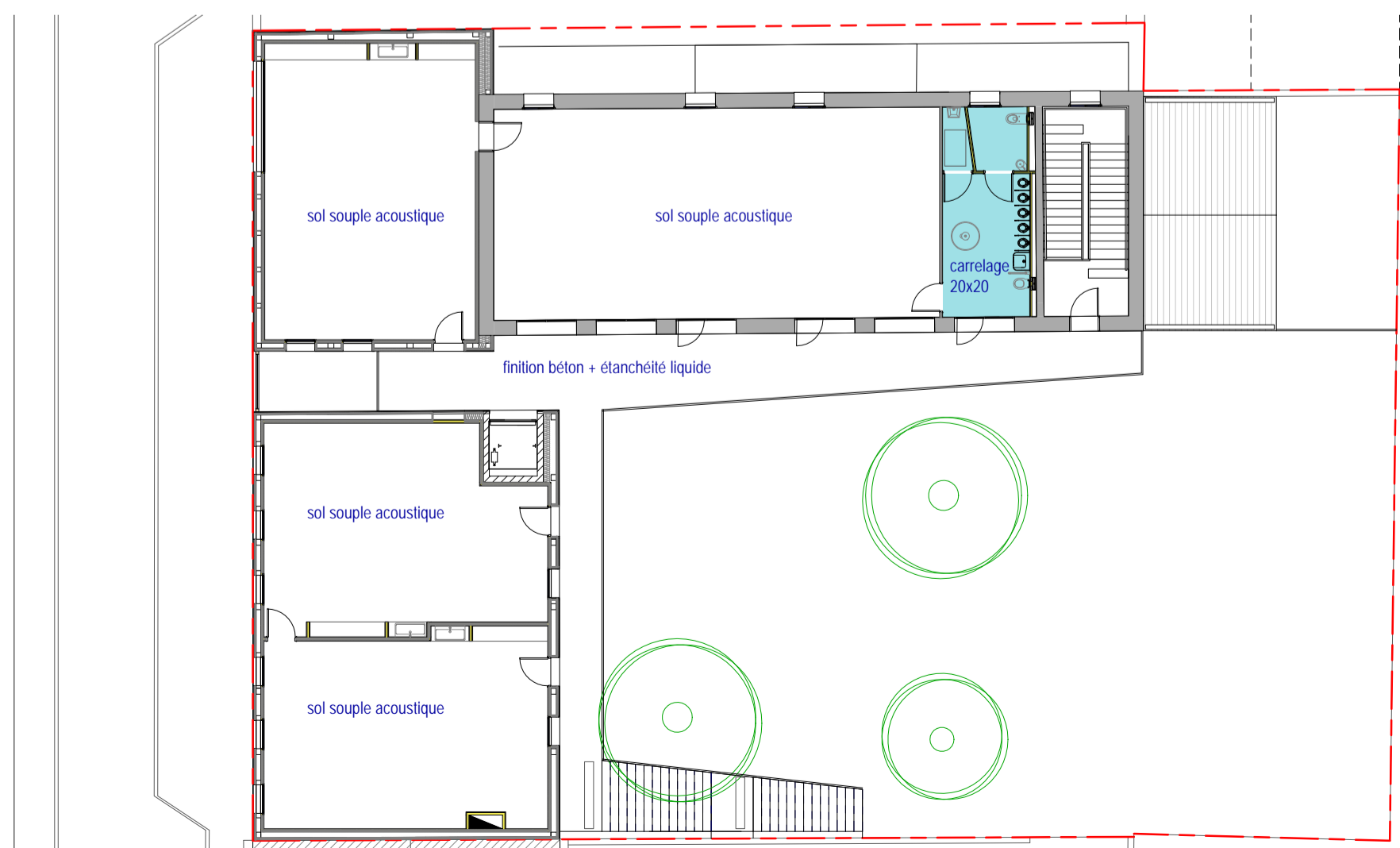

5 R+1 repérage sols
ARCHI05 1 : 200

170704_E_STEMARG

Extension et rénovation école maternelle Ste Marguerite

10, boulevard Pagès - 13009 Marseille

MAITRE D'OUVRAGE
 Ville de Marseille - DGAVE - DTB Sud
 11, bv Dromel - 13009 Marseille
 T : 04 91 55 18 87
 M : hpalumbo@marseille.fr

MAITRISE D'OEUVRE

28.04 architecture T : 06 09 24 45 45 M : 2804architecture@gmail.com	BE BAT - OPC 6, Bd de l'Espérance - 13013 Marseille T : 06 09 95 66 69 M : bruno.pluchino@be-bat.fr
I.G.TECH BUREAU D'ETUDES CFC/CFCA 220, rue Denis Papin - 13857 Aix-en-Provence T : 04 42 22 69 25 M : ig.tech@wanadoo.fr	
JACQUES SCHMITT - BUREAU D'ETUDES STRUCTURE 1 Impasse Saint Veran 04860 Pierrevet T : M : f.schmitt@free.fr	
IGETEC - BUREAU D'ETUDES ACOUSTIQUES 2, boulevard des Aïsiers - 13009 Marseille T : 04 91 22 29 62 M : contact@igetec-acoustique.fr	

Indice	Description	Date

PRO

Elévation / Repérage faux-plafond et de sols

EMETTEUR	FORMAT	TYPE	ECH	DATE	INDICE	NUMERO DOCUMENT
28.04 architecture	A1	ELEV / PLA	Comme indiqué	22/11/2018	3	ARCHI05