

4 Plan du RDC - Démolitions

DEMOL01 1:200

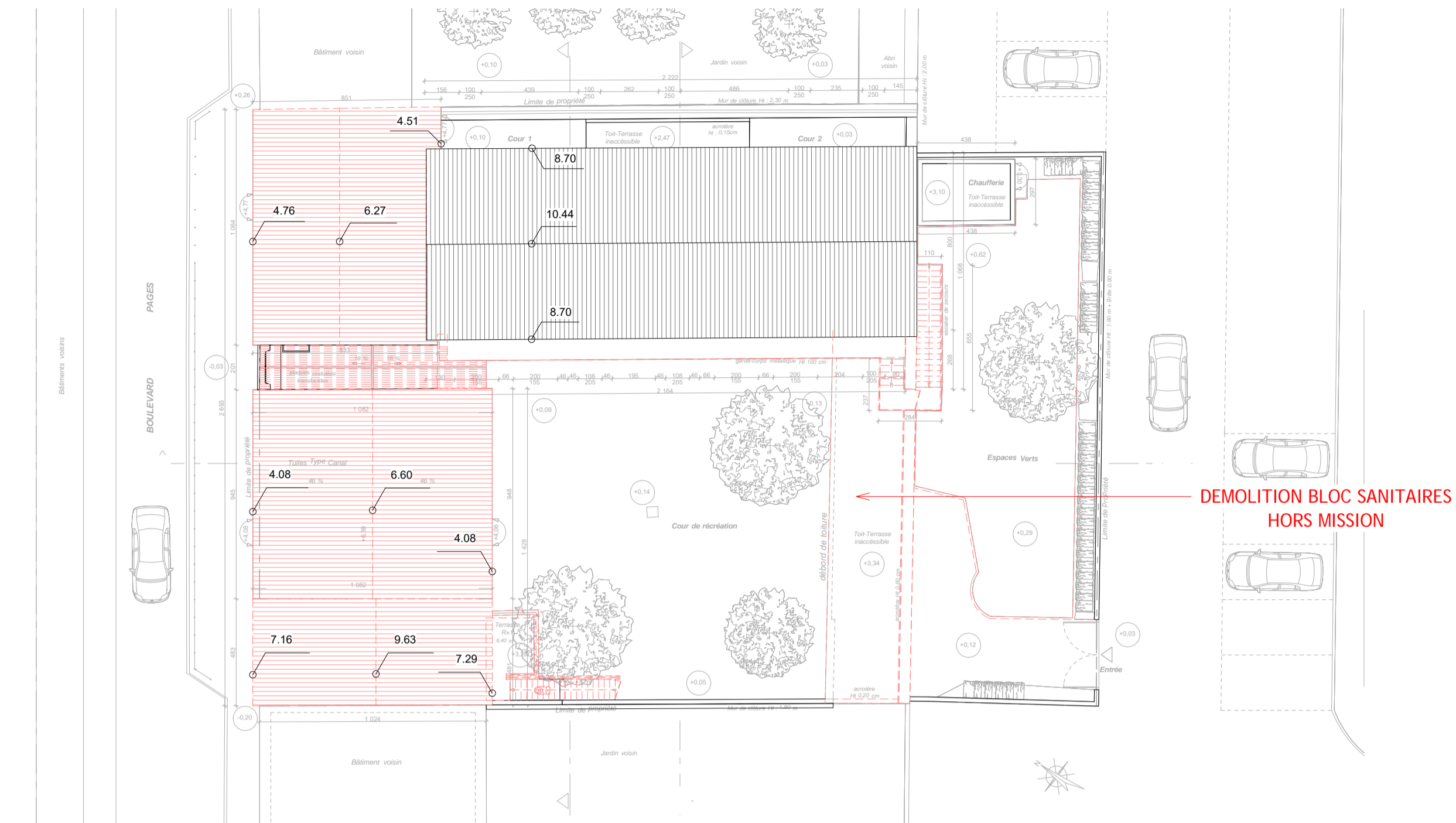

3 Plan de masse - Démolitions

DEMOL01 1:200

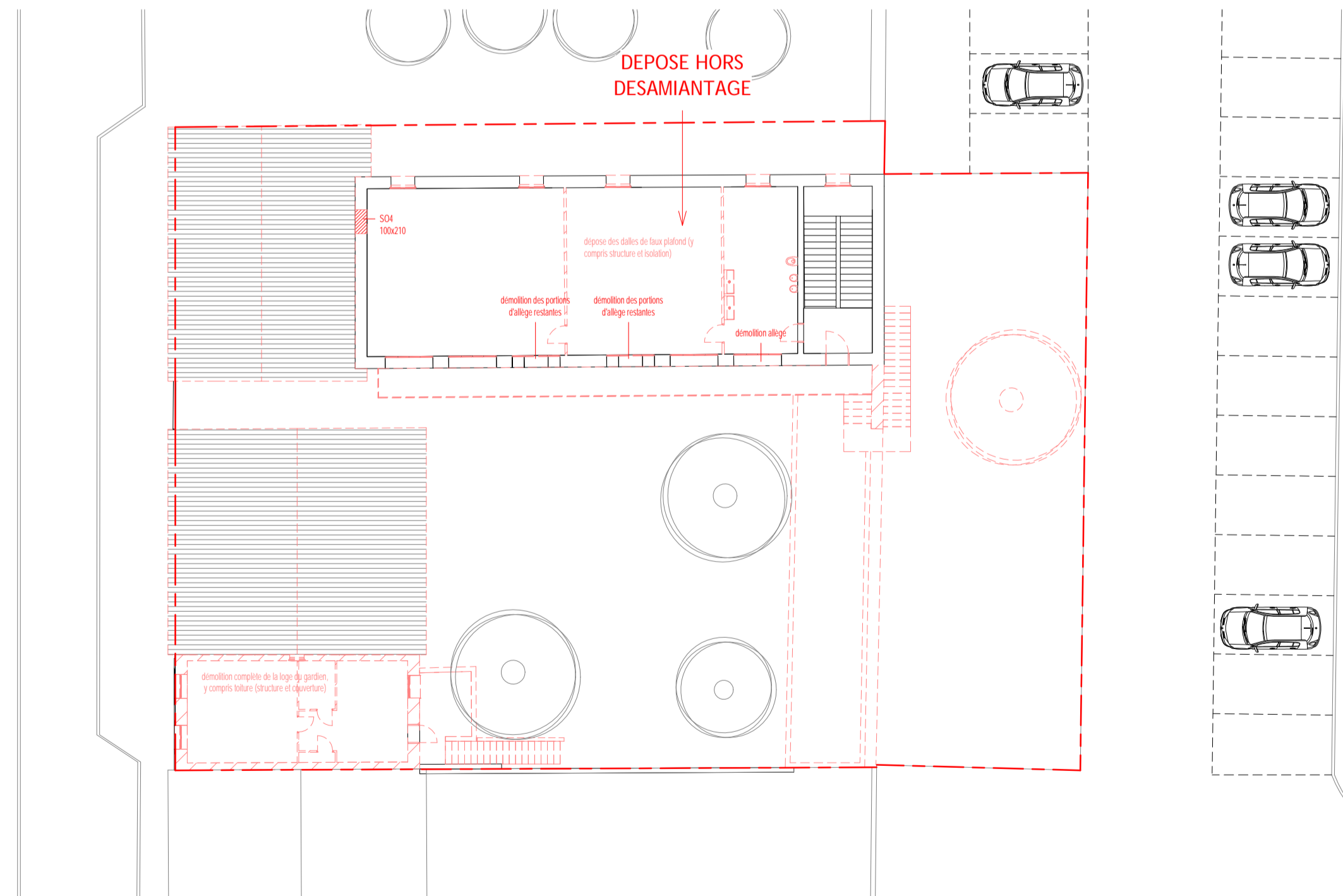

5 Plan du R+1 - Démolitions

DEMOL01 1:200

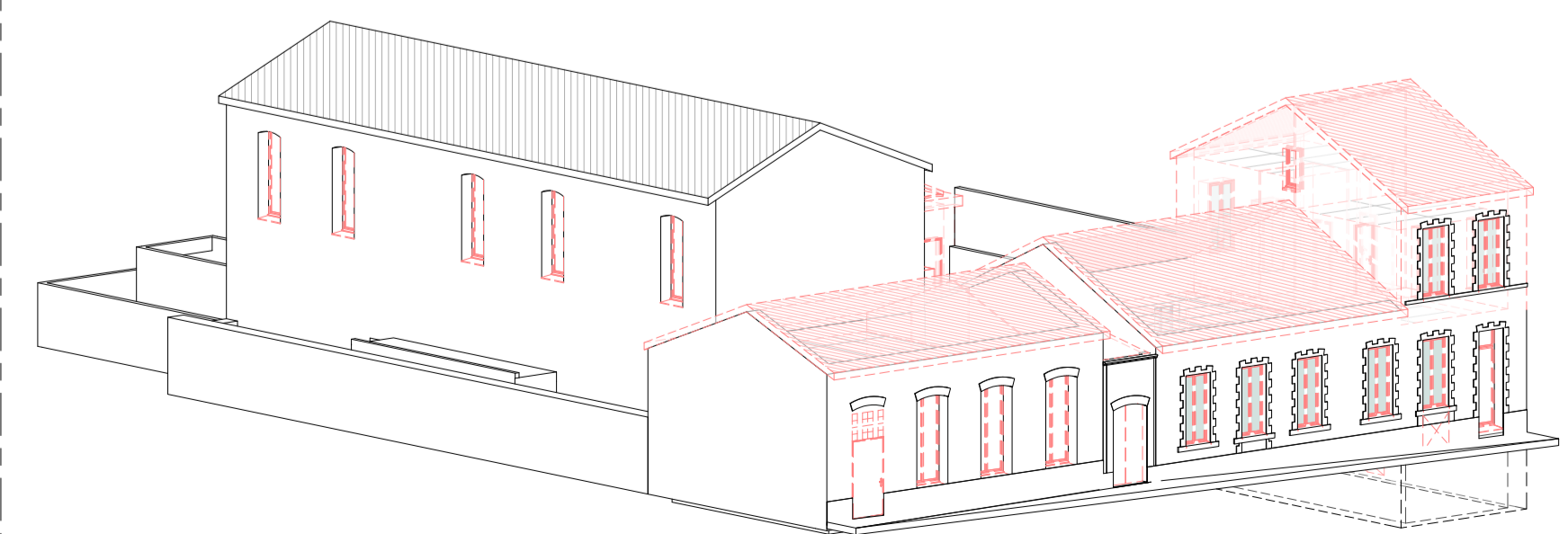
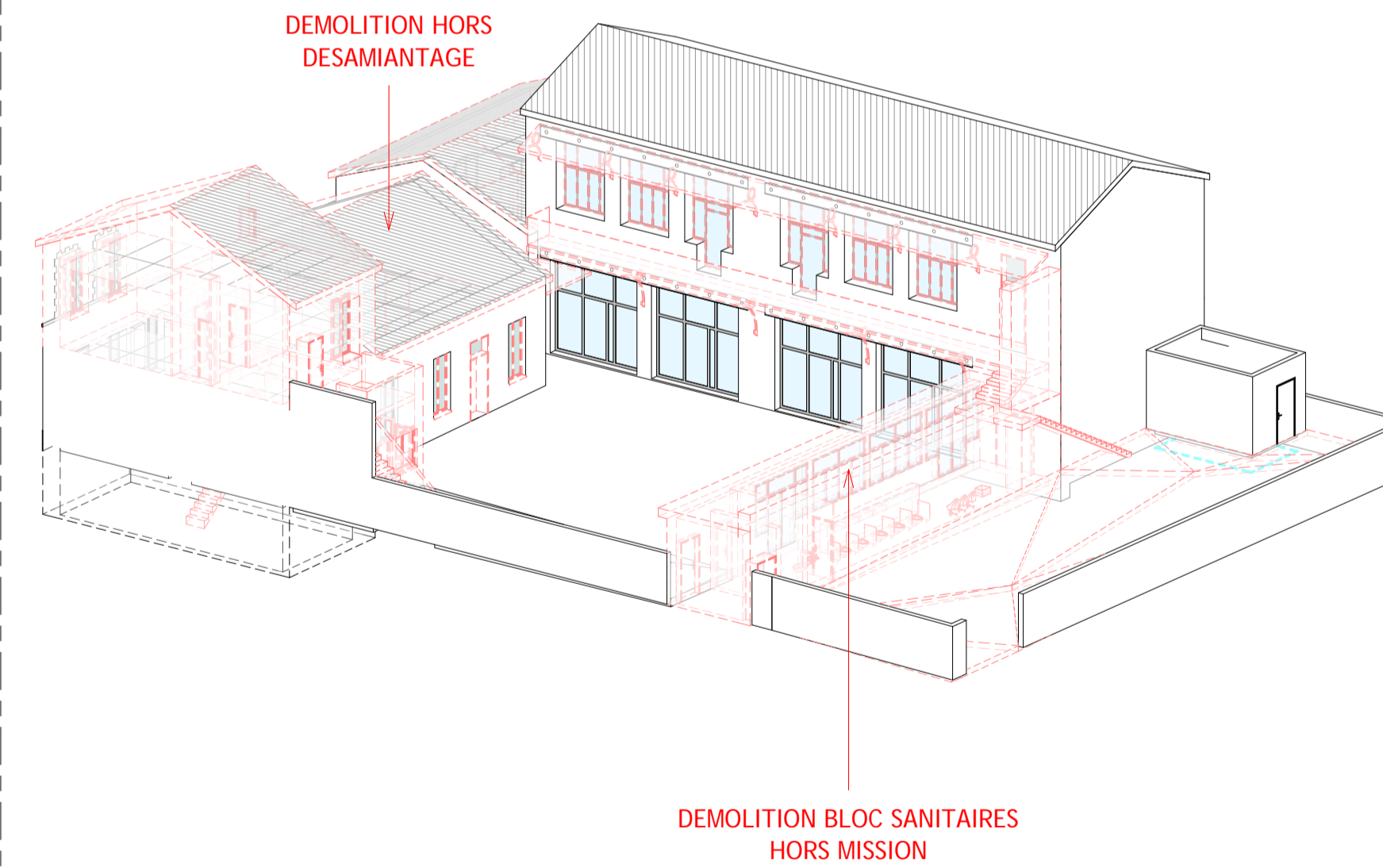

170704_E_STEMARG

Extension et rénovation école Ste Marguerite

10 bv Pagès - 13009 Marseille

MAITRE D'OUVRAGE
 Ville de Marseille - DGAVE - DTB Sud
 11, bv Dromel - 13009 Marseille

MAITRISE D'OEUVRE

28.04 architecture 28.04 ARCHITECTURE - ARCHITECTE MANDATAIRE 3, rue Lafon - 13006 Marseille T : 06 09 24 45 45 M : 2804architecture@gmail.com	BET BAT BE BAT - OPC 6, Bd de l'Espérance - 13013 Marseille T : 06 09 95 66 69 M : bruno.pluchino@be-bat.fr
I.G.TECH I.G. TECH - BUREAU D'ETUDES CFCOIFA 220, rue Denis Papin - 13857 Aix-en-Provence T : 04 42 22 69 25 M : ig.tech@wanadoo.fr	
JACQUES SCHMITT - BUREAU D'ETUDES STRUCTURE 1 Impasse Saint Veran 04860 Pierrevet T : M : f.schmitt@free.fr	
IGETEC - BUREAU D'ETUDES ACOUSTIQUES 2, boulevard des Aisliers - 13009 Marseille T : 04 91 22 29 62 M : contact@igetec-acoustique.fr	

Indice	Description	Date

PRO

Repérage général

EMETTEUR	FORMAT	TYPE	ECH	DATE	INDICE	NUMERO DOCUMENT
28.04 architecture	A1		1:200	14/11/2018	3	DEMOL01