

Rapport de repérage des matériaux et produits contenant de l'amiante avant travaux

**RAPPORT DE REPERAGE 17-12-016939 - MATERNELLE SAINTE MARGUERITE-1 / AMIANTE
COMPLEMENT DU DIAGNOSTIC 20150700727 ET 20150400295 SUR LES PARTIES ET ELEMENTS DESIGNES
PAR LE DONNEUR D'ORDRE LE JOUR DE LA VISITE.
ETABLI EN UN EXEMPLAIRE ORIGINAL LE 09/01/2018**

Objet

La présente mission consiste à établir le constat de repérage avant réalisation de travaux dénommé mission « Travaux ».

Ce repérage a pour objectif d'identifier les matériaux et produits susceptibles de libérer des fibres d'amiante à l'occasion des travaux prévus par le donneur d'ordre et est réalisé pour satisfaire l'exigence du code du travail portant sur l'évaluation des risques pour les salariés. La méthodologie appliquée est celle de la norme NF X 46-020 de décembre 2008 « Repérage des matériaux et produits contenant de l'amiante dans les immeubles bâtis ».

Le repérage porte sur les zones concernées directement ou indirectement par les travaux prévus. Le périmètre du présent repérage est défini par le programme des travaux tel que transmis par le donneur d'ordre.

Le repérage des matériaux et produits contenant de l'amiante doit être transmis à toute personne physique ou morale appelée à concevoir ou à réaliser les travaux.

Bien objet de la mission

Adresse :	10 Boulevard Pagès 13009 MARSEILLE
Partie de bien inspectée :	Complément du diagnostic 20150700727 du 04/08/2015 et du diagnostic 20150400295 du 18/05/2015 par Mme GARREAU sur les parties et éléments désignées par le donneur d'ordre le jour de la visite et analysés par le laboratoire au sein du présent rapport.
Date de visite :	13/12/2017

Thomas DEVENOGES



Rapport de repérage des matériaux et produits contenant de l'amiante avant travaux

Sommaire

1.	Renseignements concernant la mission	2
2.	Conclusions du rapport	4
3.	Description générale du bien et réalisation du repérage	9
4.	Résultats détaillés du repérage	10
5.	Attestation sur l'honneur.....	12
6.	Attestation d'assurance.....	13
7.	Certificat de compétences	14
8.	Annexes.....	15

1. Renseignements concernant la mission

1.1 Désignation du bâtiment

Type de bâtiment : Bâtiment
Numéro (indice) : 17-12-016939 - Maternelle Sainte Marguerite (1)
Date du permis de construire (à défaut date de construction) : Non communiqué
Adresse complète : 10 Boulevard Pagès
13009 MARSEILLE
Référence cadastrale : Section : Non Communiqué
Bien en copropriété : Pas de copropriété

1.2 Désignation du client

Désignation du Propriétaire :

Nom : Ville de Marseille DT SUD
Adresse : 1 Place St Eugène
13007 MARSEILLE

1.3 Désignation de l'opérateur de repérage

Nom : Thomas DEVENOGES
Email : thomas.devenoges@dekra.com
Certification de compétence : Le présent rapport est établi par une personne dont les compétences ont été certifiées par I.Cert . Le N° du certificat est CPDI 2697 délivré le 19/05/2014 et expirant le 18/05/2019.

1.4 Organisme chargé de la mission

Raison Sociale : DEKRA
Adresse : 58 avenue Labé - ZA les Paluds - - 13400 AUBAGNE
Numéro SIRET : 433 250 834 01653

Rapport de repérage des matériaux et produits contenant de l'amiante avant travaux

Code NAF : 7120 B
N° TVA : FR 44 433 250 834
N° RCS : 433 250 834 RCS LIMOGES
Compagnie d'assurance : Nom de la compagnie : AXA
N° de police : XFR0050627LI
Valide jusqu'au : 31/12/2018

1.5 Désignation du laboratoire d'analyse

Nom : ITGA Aix En Provence
Adresse : Arteparc - Bâtiment E - Route de la côte d'Azur
CS n° 30012
13590 MEYREUIL

Laboratoire titulaire d'une accréditation en cours de validité référencée sous le n° 1-1029.

1.6 Avertissement et définition du champ de la mission :

L'attention du propriétaire est attirée sur le fait que la recherche des matériaux et produits contenant de l'amiante s'applique aux matériaux et produits incorporés ou faisant indissociablement corps avec l'immeuble bâti (cf. annexe A de la norme NF X 46-020 de décembre 2008 « Repérage des matériaux et produits contenant de l'amiante dans les immeubles bâtis »).

Le repérage est réalisé dans toutes les zones et les parties de l'immeuble sur lesquelles les travaux auront un impact direct ou indirect (vibrations, chocs, etc.)

Dans le cadre de la réalisation de cette mission de repérage avant travaux, **la liste des matériaux de construction concernés par le repérage est directement en lien avec la nature des travaux envisagés** (matériaux concernés directement ou indirectement par les travaux). L'annexe A1 de la norme NFX 46-020 représente la base du repérage.

L'inspection des ouvrages doit être exhaustive. Le repérage peut nécessiter des investigations approfondies destructives ou des démontages particuliers.

▪ **Nature et périmètre des travaux envisagés :**

Le présent diagnostic vient en complément des rapports amiante avant travaux 20150700727 du 04/08/2015 et 20150400295 du 18/05/2015 réalisés par Mme GARREAU. Les parties et éléments supplémentaires à diagnostiquer ont été désignés par le donneur d'ordre le jour de la visite et analysés par le laboratoire au sein du présent rapport.

▪ **Documents fournis par le commanditaire justifiant la nature et le périmètre des travaux envisagés :**

Néant

L'inspection des ouvrages, compris dans le périmètre de repérage défini par le programme des travaux, doit être exhaustive. Le repérage peut nécessiter des investigations approfondies destructives ou des démontages particuliers.

Rapport de repérage des matériaux et produits contenant de l'amiante avant travaux

Si, à l'issue des travaux, des matériaux ou produits contenant de l'amiante repérés lors de la présente mission sont laissés en place, il est ici rappelé au propriétaire du bâtiment qu'il reste à leur égard tributaire des obligations réglementaires définies par le Code de la santé publique.

2. Conclusions du rapport

**Dans le cadre de la mission décrit en tête de rapport, il a été repéré des matériaux et produits contenant de l'amiante.
Des locaux ou partie de locaux n'ont pas pu être visités. Conformément à l'article 3 des arrêtés du 12/12/2012, il y a par conséquent lieu de réaliser des investigations complémentaires.**

Remarques particulières : Néant.

Rapport de repérage des matériaux et produits contenant de l'amiante avant travaux

2.1 Liste des matériaux ou produits contenant de l'amiante

Après analyse en laboratoire :

Description	Localisation	Prélèvement	Etat
Conduit d'air/Conduit en fibres-ciment (Amiante-ciment)	Cuisine (Étage)	n° 87251	Dégradations locales
Plaque ondulée/Plaque en fibres-ciment (Amiante-ciment)	Toiture logement	n° 87252	Dégradations locales
Revêtement de sol / Dalle plastique	Sanitaires (Etagé)	n° 60997 (rapport 2015040295)	Dégradations locales
Revêtement de sol / Colle bitumineuse avec ragréage	Sanitaires (Etagé)	n° 60998 (rapport 2015040295)	Dégradations locales

Sur justificatifs (marquage, document consulté) :

Description	Localisation	Nom justificatif	Etat
Néant			

2.2 Liste des matériaux ou produits ne contenant pas d'amiante

Sur justificatifs :

Description	Localisation	Justification	Nom justificatif
Néant			

Après analyse en laboratoire :

Description	Localisation	Prélèvement
Plafond/Enduit projeté (Sur plaque de plâtre avec calicot)	Chambre (Étage)	n° 87250
Revêtement de mur/Colle de carrelage (De plinthes marrons)	Sanitaires (Étage)	n° 87263
Façade/Mastic [Hors annexe 13-9]	Terrasse logement (Étage)	n° 87255
Façade/Enduit [Hors annexe 13-9]	Terrasse logement (Étage)	n° 87253
Revêtement de sol/Colles (De carrelage + ragréage) [Hors annexe 13-9]	Terrasse logement (Étage)	n° 87256
Façade/Enduit (Muret) [Hors annexe 13-9]	Terrasse logement (Étage)	n° 87254
Revêtement de sol/Dalle plastique (Beiges foncé + colle + ragréage)	Classe (RDC)	n° 87259
Façade/Enduit [Hors annexe 13-9]	Classe (RDC)	n° 87262
Revêtement de sol/Dalle plastique (Beiges marbrées rose + colle)	Classe (RDC)	n° 87257
Mur/Enduit projeté	Classe (RDC)	n° 87261
Sol/Ragréage (Avec colle) [Hors annexe 13-9]	Classe (RDC)	n° 87258
Menuiseries/Mastic vitrier [Hors annexe 13-9]	Classe (RDC)	n° 87260

Matériaux ou produits qui par nature ne contiennent pas d'amiante :

Description	Localisation
Néant	

2.3 Liste des matériaux et produits susceptibles de contenir de l'amiante pour lesquels des investigations et/ou des analyses ultérieures devront être effectuées

Description	Localisation	Cause de non-prélèvement
Néant		

Rapport de repérage des matériaux et produits contenant de l'amiante avant travaux

2.4 Croquis de localisation des MPCA

ETAGE 1

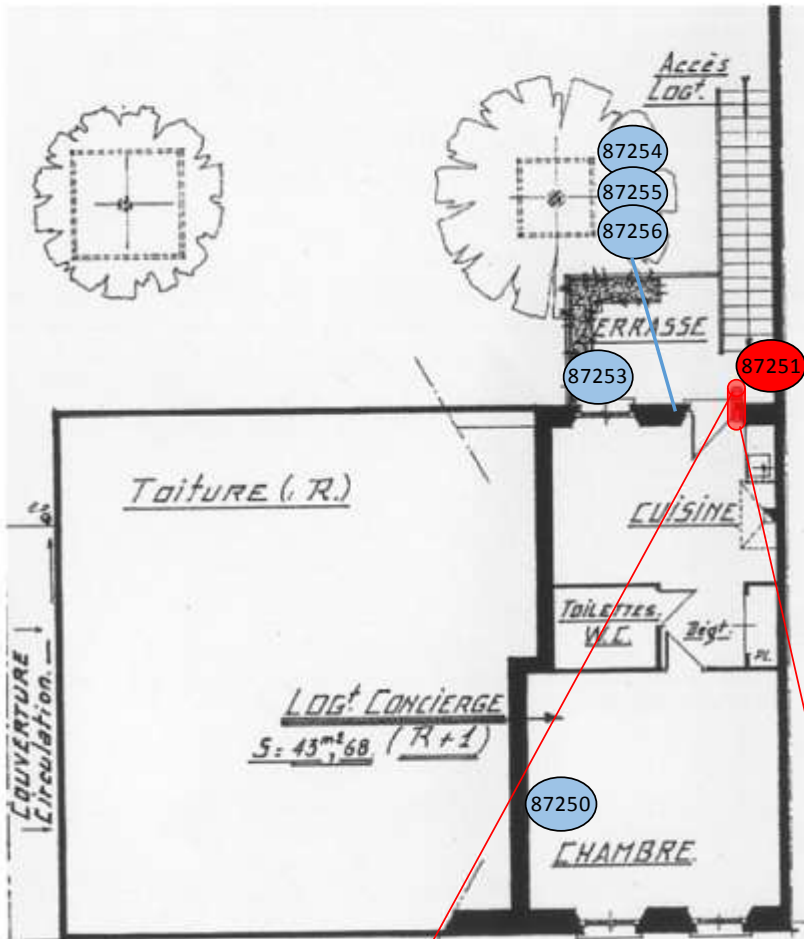

xxx Prélèvement contenant de l'amiante (n° d'analyse).



Conduit amiante-ciment



xxx Prélèvement sans amiante (n° d'analyse).

*Ceci est un croquis sans échelle. Il ne peut en aucun cas servir de plan.
Il ne peut être utilisé qu'en version couleur.*

Rapport de repérage des matériaux et produits contenant de l'amiante avant travaux

Toiture logement R+1

Attention : Combles et toiture non visités
Non accessibles

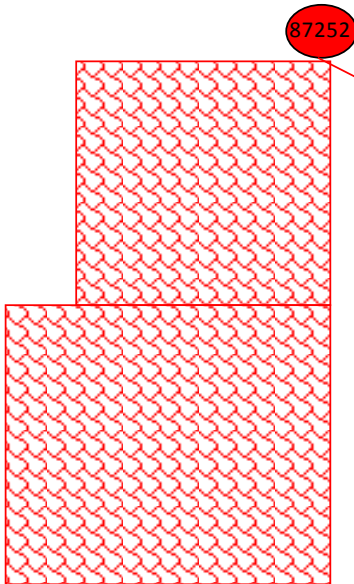

Rez-de-chaussée

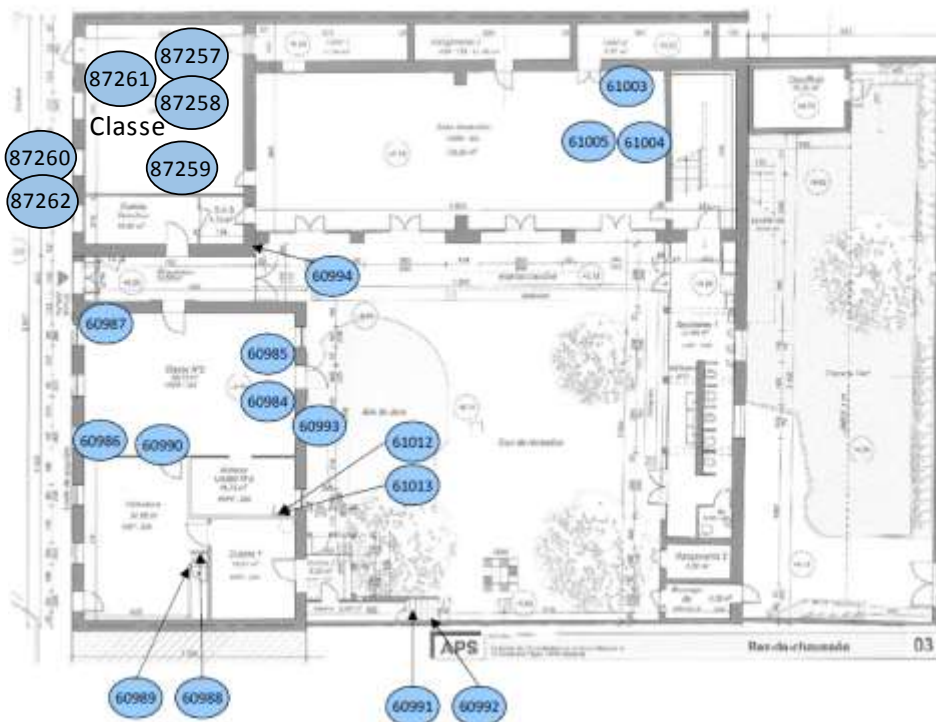

XXX Prélèvement contenant de l'amiante (n° d'analyse).

 Plaques ondulées amiante-ciment **XXX** Prélèvement sans amiante (n° d'analyse).

*Ceci est un croquis sans échelle. Il ne peut en aucun cas servir de plan.
Il ne peut être utilisé qu'en version couleur.*

Rapport de repérage des matériaux et produits contenant de l'amiante avant travaux

Etage R+1

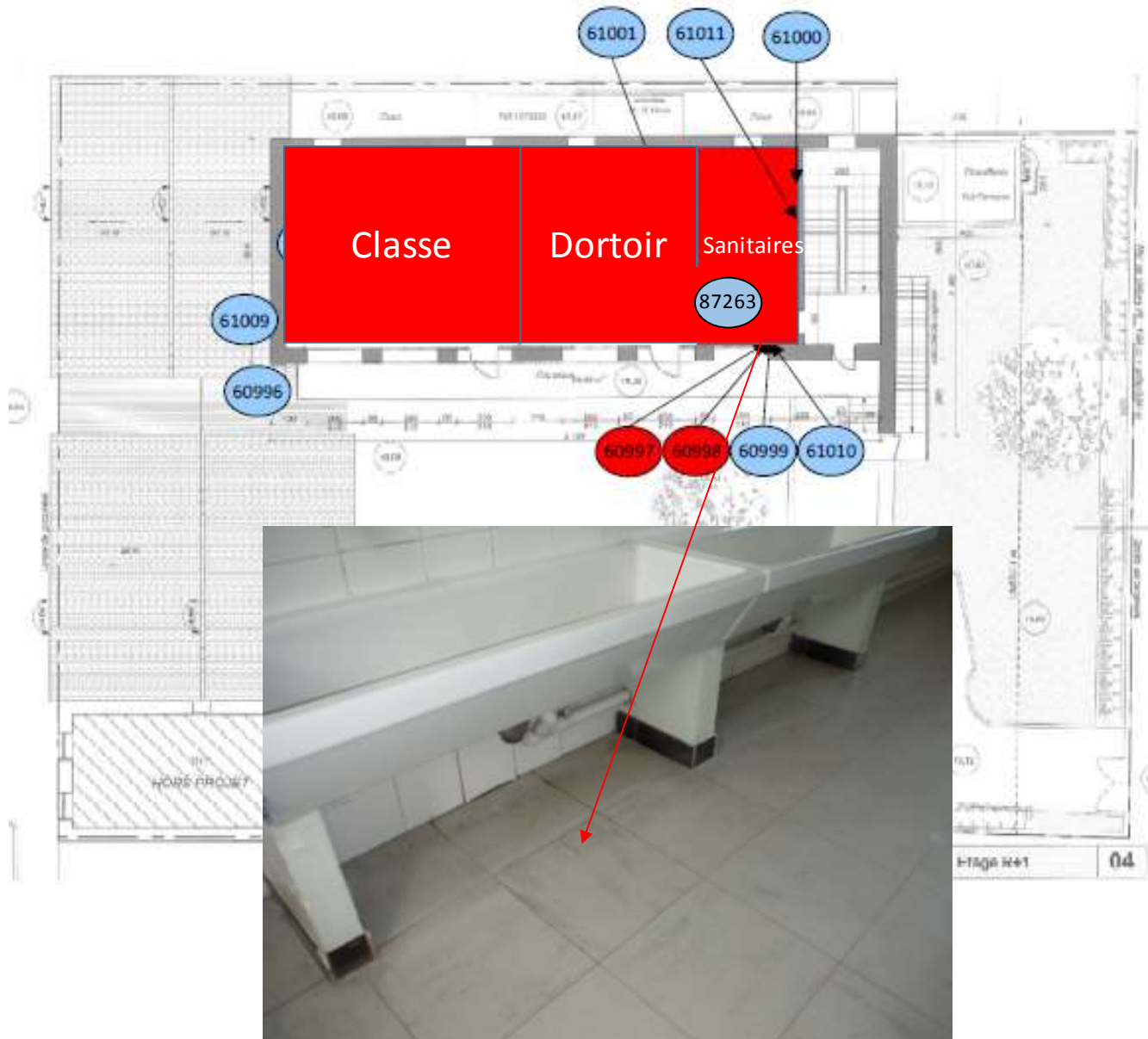

Prélèvement sans amiante (n° d'analyse).



Prélèvement contenant de l'amiante (n° d'analyse).



Dalles de sol amiantées + colle amiantée + ragréage amianté (repérés sur ancien rapport 20150400295)

*Ceci est un croquis sans échelle. Il ne peut en aucun cas servir de plan.
Il ne peut être utilisé qu'en version couleur.*

Rapport de repérage des matériaux et produits contenant de l'amiante avant travaux

3. Description générale du bien et réalisation du repérage

Date du repérage 13/12/2017
Documents remis par le donneur d'ordre à l'opérateur de repérage Néant
Représentant du propriétaire (accompagnateur) M. PALUMBO (Ville de Marseille)

3.1 Liste des pièces visitées

Étage : Cuisine, Chambre, Sanitaires, Terrasse logement
Bâtiment : Toiture logement
RDC : Classe

3.2 Pièces ou parties de l'immeuble non visitées

Pièces ou parties d'immeuble	Raison de l'absence de visite
Combles et toiture Logement (Étage)	Pas d'accès sécurisé

3.3 Méthodologie du repérage des matériaux et produits contenant de l'amiante :

Dans le périmètre des travaux définis par le donneur d'ordre, l'opérateur de repérage procède à un examen visuel des ouvrages en vue de rechercher puis de recenser et identifier les matériaux ou produits susceptibles de contenir de l'amiante (matériau ou produit ayant intégré de l'amiante pendant certaines périodes de leur fabrication) entrant dans le cadre de la présente mission et pouvant être sollicités directement ou indirectement lors des travaux envisagés.

L'inspection visuelle peut être complétée par investigations approfondies et des sondages qui permettent de s'assurer de la composition interne d'un ouvrage ou d'un volume.
La mission est réalisée selon les prescriptions décrites à l'annexe A de la Norme NF X 46 020 de décembre 2008.

A l'issue de cette inspection sont recensés les matériaux ou produits susceptibles de contenir de l'amiante.

En fonction de sa connaissance, de son expérience et du type de matériau ou produit (annexe A de la Norme NF X 46 020 de décembre 2008), l'opérateur de repérage peut conclure à la présence d'amiante sans recourir aux prélèvements et analyses.

En cas de doute sur la présence d'amiante (absence d'informations documentaires, produits non identifiés), un ou des prélèvements pour analyses sont réalisés sur les matériaux et ou produits susceptibles de contenir de l'amiante pour conclure à l'absence ou à la présence d'amiante.

Les prélèvements concernent tout ou une partie de l'épaisseur des matériaux conformément aux prescriptions de l'annexe A de la norme NF X 46-020 de décembre 2008.

Conformément aux prescriptions de l'annexe B de la norme NF X 46-020 de décembre 2008 :

- les prélèvements sont réalisés dans des conditions conduisant à une pollution minimale des lieux.
- pour éviter tout risque de contamination croisée :
 - les outils sont à usage unique ou sont soigneusement nettoyés après chaque prélèvement.
 - les prélèvements sont conditionnés individuellement en double emballage étanche.
- pour assurer une parfaite traçabilité des échantillons prélevés, l'identification est portée de manière indélébile sur l'emballage et si possible sur l'échantillon. Une fiche d'accompagnement, reprenant l'identification est transmise au laboratoire.

Rapport de repérage des matériaux et produits contenant de l'amiante avant travaux

4. Résultats détaillés du repérage

Localisation	Inspection				Matériaux ou produits susceptibles de contenir de l'Amiante		
	Composant de la construction (catégorie)	Partie du composant inspecté	Description	Sondage	Prélèvement	Conclusion	
				N° (type)		Présence/ absence d'amiante	Etat
Cuisine (Étage)	Conduit d'air	Conduit en fibres-ciment	Amiante-ciment	-	Oui : 87251	Présence d'amiante	Dégradations locales
Toiture logement	Plaque ondulée	Plaque en fibres-ciment	Amiante-ciment	-	Oui : 87252	Présence d'amiante	Dégradations locales
Sanitaires, classe, dortoir (Étage)	Revêtement de sol	Dalle de sol	Beige	-	n° 60997 (rapport 2015040295)	Présence d'amiante	Dégradations locales
Sanitaires, classe, dortoir (Étage)	Revêtement de sol	Colle bitumineuse	Avec ragréage	-	n° 60998 (rapport 2015040295)	Présence d'amiante	Dégradations locales
Chambre (Étage)	Plafond	Enduit projeté	Sur plaque de plâtre avec calicot	-	Oui : 87250	Absence d'amiante	
Sanitaires (Étage)	Revêtement de mur	Colle de carrelage	De plinthes marrons	-	Oui : 87263	Absence d'amiante	
Terrasse logement (Étage)	Façade	Mastic		-	Oui : 87255	Absence d'amiante	
Terrasse logement (Étage)	Façade	Enduit		-	Oui : 87253	Absence d'amiante	
Terrasse logement (Étage)	Revêtement de sol	Colles	De carrelage + ragréage	-	Oui : 87256	Absence d'amiante	
Terrasse logement (Étage)	Façade	Enduit	Muret	-	Oui : 87254	Absence d'amiante	
Classe (RDC)	Revêtement de sol	Dalle plastique	Beige foncé + colle + ragréage	-	Oui : 87259	Absence d'amiante	

Rapport de repérage des matériaux et produits contenant de l'amiante avant travaux

Classe (RDC)	Façade	Enduit		-	Oui : 87262	Absence d'amiante	
Classe (RDC)	Revêtement de sol	Dalle plastique	Beiges marbrées rose + colle	-	Oui : 87257	Absence d'amiante	
Classe (RDC)	Mur	Enduit projeté		-	Oui : 87261	Absence d'amiante	
Classe (RDC)	Sol	Ragréage	Avec colle	-	Oui : 87258	Absence d'amiante	
Classe (RDC)	Menuiseries	Mastic vitrier		-	Oui : 87260	Absence d'amiante	

Observations : Néant.

Cachet de l'opérateur

DEKRA Industrial SAS
 SAS au capital de 8 628 320 € - RCS Limoges 433 250 834
 Assistance – Diagnostics – Performance
 58, avenue du Labé – ZA Les Paluds 2
 13400 AUBAGNE
 Tél. 04 42 04 99 81 – Fax 04 42 04 99 27

Date de visite et d'établissement de l'état

Visite effectuée le : 13/12/2017
 par : Thomas DEVENOGES
 Rapport édité le : 09/01/2018
 à : AUBAGNE



Rapport de repérage des matériaux et produits contenant de l'Amiante avant travaux

5. Attestation sur l'honneur

Je, soussigné Thomas DEVENOGES, atteste sur l'honneur être en situation régulière au regard de l'article L 271-6 du Code de la Construction et de l'Habitation.

J'atteste également disposer des moyens en matériel et en personnel nécessaires à l'établissement des constats et diagnostics composant le dossier.

Conformément à l'exigence de l'article R 271-3 du même code, j'atteste n'avoir aucun lien de nature à porter atteinte à mon impartialité et à mon indépendance, ni avec le propriétaire ou son mandataire qui fait appel à moi, ni avec une entreprise pouvant réaliser des travaux sur les ouvrages, installations ou équipements pour lesquels il m'est demandé d'établir le présent diagnostic.

En complément à cette attestation sur l'honneur, je joins mes états de compétences validés par la certification, ainsi que mon attestation d'assurance.



Rapport de repérage des matériaux et produits contenant de l'Amiante avant travaux

6. Attestation d'assurance



ATTESTATION D'ASSURANCE 2018 DEKRA « Diagnostics Amiante »

AXA CORPORATE SOLUTIONS ASSURANCE, Société Anonyme de droit Français, régie par le Code des Assurances, au capital de EUR 190.069.080, dont le siège social est situé 4, rue Jules Lefebvre 75426 Paris Cedex 9, inscrite au Registre du Commerce et des Sociétés de PARIS sous le numéro 399 227 354, atteste que la société :

Nom : **DEKRA Industrial SAS**

Adresse : **P.A Limoges Sud Orange, 19 Rue Stuart Mill – CS 70308– 87008 LIMOGES Cedex**

bénéficie des garanties des contrats d'assurance :

- **RESPONSABILITE CIVILE ENTREPRISE n° XFR0050627LI**
- **RESPONSABILITE CIVILE ATTEINTES À L'ENVIRONNEMENT n° XFR0048625FI**

couvrant les sociétés Dekra Industrial SAS et Dekra Industrial Holding SAS.

Les activités garanties par ces contrats sont notamment les suivantes :

Mission « Diagnostics de présence d'amiante dans les bâtiments, assistance technique amiante, mesures d'empoussièrement d'amiante, coordination SPS lors de chantiers de désamiantage ».

Les sommes assurées au titre de ces deux contrats sont les suivantes :

RESPONSABILITE CIVILE IMPUTABLE AUX « MISSIONS » (RESPONSABILITE CIVILE PROFESSIONNELLE)

Tous dommages corporels, matériels et immatériels consécutifs confondus : **8 000 000 Euros** par sinistre et par année d'assurance

Dommages immatériels non consécutifs : **4 000 000 Euros** par sinistre et par année d'assurance

Frais de prévention de nouvelles études : **76 225 Euros** par sinistre et par année d'assurance

FRANCHISE A DEDUIRE DU REGLEMENT DE TOUT SINISTRE

150 000 Euros par sinistre

Validité de cette attestation :

Cette attestation est délivrée à titre d'information et de preuve de l'existence des contrats d'assurance. Elle ne peut en aucune manière engager l'assureur au-delà des conditions, limitations et exclusions des contrats. Cette attestation est valable du 1er janvier 2018 au 31 décembre 2018.

Fait à Paris, le 11 décembre 2017

AXA CORPORATE SOLUTIONS ASSURANCE
Société Anonyme de droit français régie par le Code des Assurances
au Capital de 190 069 080 euros - 399 227 354 RCS Paris
Siège Social : 4, rue Jules Lefebvre
75426 PARIS Cedex 09
Tél. : +33 1 56 92 80 00 - Fax : + 33 1 56 92 80 01
Site Internet : www.axa-corporatesolutions.com

réf. XDN561 - 09/08

AXA Corporate Solutions Assurance - 4, Rue Jules Lefebvre - 75426 Paris Cedex 09, France
Tél. : +33 1 56 92 80 00 - Fax : +33 1 56 92 80 01 - www.axa-corporatesolutions.com

Société Anonyme de droit français, régie par le code des Assurances au capital de 190 069 080 € - 399 227 354 RCS Paris TVA intracommunautaire n° FR 85 399 227 354
Opérations d'assurance et de réassurance exonérées de TVA – art 261-C cgi

Rapport de repérage des matériaux et produits contenant de l'Amiante avant travaux

7. Certificat de compétences



Certificat de compétences Diagnosticueur Immobilier

N° CPDI 2697 Version 004

Je soussigné, Philippe TROYAUX, Directeur Général d'I.Cert, atteste que :

Monsieur DEVNOGES Thomas

Est certifié(x) selon le référentiel I.Cert dénommé CPE DI DR 01, dispositif de certification de personnes réalisant des diagnostics immobiliers pour les missions suivantes :

Amiante avec mention	Amiante Avec Mention** Date d'effet : 18/09/2017 - Date d'expiration : 17/09/2022
Amiante sans mention	Amiante Sans Mention* Date d'effet : 18/09/2017 - Date d'expiration : 17/09/2022
Plomb	Plomb : Constat du risque d'exposition au plomb Date d'effet : 29/04/2014 - Date d'expiration : 28/04/2019
Termites	Etat relatif à la présence de termites dans le bâtiment - France métropolitaine Date d'effet : 19/10/2016 - Date d'expiration : 18/10/2021

En foi de quoi ce certificat est délivré, pour valoir et servir ce que de droit.
Edité à Saint-Grégoire, le 06/10/2017.

* Mission de repérage des matériaux et produits de la liste 1 et des matériaux et produits de la liste 2 et des produits dérivés de la liste 1 dans les bâtiments autres qu'opéra ou usines de traitement.

** Mission de repérage des matériaux et produits de la liste 1 et des matériaux et produits de la liste 2 et des produits dérivés de la liste 1 dans les bâtiments autres qu'opéra ou usines de traitement, dans les bâtiments autres qu'opéra ou usines de traitement de la liste 1 et, dans les bâtiments autres qu'opéra ou usines de traitement de la liste 1, dans les bâtiments autres qu'opéra ou usines de traitement de la liste 1, dans les bâtiments autres qu'opéra ou usines de traitement de la liste 1, dans les bâtiments autres qu'opéra ou usines de traitement de la liste 1.

Annulé en 21 novembre 2022 modifié délivrant les critères de certification des compétences des personnes physiques réalisant des constat de risque d'exposition au plomb des diagnostics de risque d'exposition au plomb des personnes ou des personnes physiques réalisant des constat de risque d'exposition au plomb, et les critères d'attribution des compétences de certification. Annulé du 11 juillet 2016 délivrant les critères de certification des compétences des personnes physiques réalisant des constat de risque d'exposition au plomb, et les critères d'attribution des compétences de certification. Annulé du 11 juillet 2016 délivrant les critères de certification des compétences des personnes physiques réalisant des constat de risque d'exposition au plomb, et les critères d'attribution des compétences de certification. Annulé du 11 juillet 2016 délivrant les critères de certification des compétences des personnes physiques réalisant des constat de risque d'exposition au plomb, et les critères d'attribution des compétences de certification. Annulé du 11 juillet 2016 délivrant les critères de certification des compétences des personnes physiques réalisant des constat de risque d'exposition au plomb, et les critères d'attribution des compétences de certification.



Certification de personnes
Diagnosticueur
Portée disponible sur www.ircert.fr

Rue EDONIA - Bâtiment G - Rue de la Reine Victoria - 35760 Saint-Grégoire



CPDI DR 01 Rev 02

Rapport de repérage des matériaux et produits contenant de l'Amiante avant travaux

8. Annexes

Résultats d'analyses



Parc d'Affaires Espace Performances Bât. K
35750 SAINT-GREGOIRE
Tel : 02.99.09.39.20
Fax : 02.99.22.52.27
www.itga.fr



Le Secrétariat du COFRAC atteste de la compétence des laboratoires pour les seuls essais couverts par l'accréditation.

RAPPORT D'ESSAI N° IT041504-18086 EN DATE DU 15/05/2015 RECHERCHE ET IDENTIFICATION D'AMIANTE SUR UN PRELEVEMENT DE MATERIAU

Ce rapport d'essai comporte 1 page, il ne concerne que les échantillons soumis à l'analyse.

Client :

Société ALCYON
Mme Yvane GARREAU
58, rue Labbé
13400 AUBAGNE

Prélèvement :

Reçu au laboratoire le : 28/04/2015
Analysé à : ITGA Saint-Grégoire K

Réf. Client :

Commande	1796 20150400295 VDM ECOLE MATERNELLE SAINTE MARGUERITE
Echantillon	60997 - Dalle de sol blanche - Sanitaires R+1
Dossier client	Ecole maternelle Sainte Marguerite VDM

Réf. ITGA :

Commande	IT0415-9209
Echantillon	IT041504-18086
Description ITGA	Dalle dure blanchâtre cassante compacte avec peinture inséparable

Préparation :

Effectuée de façon à être représentative de l'échantillon

- pour une analyse au Microscopie Electronique à Transmission Analytique (META) : broyage mécanique, récupération des poussières sur grille de microscope électronique

Technique Analytique :

- Microscopie Electronique à Transmission Analytique (parties pertinentes de la norme NF X 43-050)

Résultat :

Fraction Analysée	Technique analytique et date d'analyse	Résultat	Type d'amiante	Nb de Prépas
Dalle dure blanchâtre cassante compacte avec peinture inséparable	META le 14/05/2015	Présence de fibres d'amiante	Chrysotile	3

Validé par : Nolwenn MIGAUD - Analyste

La reproduction de ce rapport d'essai est autorisée que sous sa forme intégrale; ce rapport rend illégalement et sans l'autorisation du laboratoire. Sauf demande particulière et écrite du client, les échantillons sont conservés pendant 6 mois et les rapports pendant 2 ans.

En ligne sur : DT0024

ITA 344 rev 09

Rapport de repérage des matériaux et produits contenant de l'Amiante avant travaux



Parc d'affaires Espace Performances Bât K
35760 SAINT-GREGOIRE
Tel : 02 99 09 39 20
Fax : 02 23 22 52 27
www.itga.fr



Accréditation n° 1-5870

Liste des sites et portée disponibles sur www.cofrac.fr

L'accreditation du COFRAC atteste de la compétence des laboratoires pour les seuls essais couverts par l'accreditation.

RAPPORT D'ESSAI N° IT041504-18087 EN DATE DU 15/05/2015 RECHERCHE ET IDENTIFICATION D'AMIANTE SUR UN PRELEVEMENT DE MATERIAU

Ce rapport d'essai comporte 1 page, il ne concerne que les échantillons soumis à l'analyse.

Client :

Société ALCYON
Mme Yvane GARREAU
58, rue Labbe
13400 AUBAGNE

Prélèvement :

Reçu au laboratoire le : 28/04/2015
Analysé à : ITGA Saint-Grégoire K

Réf. Client :

Commande	1796 20150400295 VDM ECOLE MATERNELLE SAINTE MARGUERITE
Echantillon	60998 - Colle noire sous dalle de sol blanche - Sanitaires R+L
Dossier client	Ecole maternelle Sainte Marguerite VDM

Réf. ITGA :

Commande	IT0415-920P
Echantillon	IT041504-18087
Description ITGA	Colle bitumineuse noire avec matériaux gris et blanchâtre en vrac inséparables

Préparation :

Effectuée de façon à être représentative de l'échantillon
- pour une analyse au Microscope Optique à Lumière Polarisée (MOLP) : pas de traitement thermique ou mécanique

Technique Analytique :

- Microscopie Optique à Lumière Polarisée (méthode guide HSG 248 - appendice 2)

Résultat :

Fraction Analysée	Technique analytique et date d'analyse	Résultat	Type d'amiante	Nb de Prepas
Colle bitumineuse noire avec matériaux gris et blanchâtre en vrac inséparables	MOLP le 15/05/2015	Présence de fibres d'amiante	Chrysotile	2

Validé par : Nolwenn MIGNAUD - Analyste

La reproduction de ce rapport d'essai est autorisée que sous sa forme intégrale ; ce rapport ne doit pas être reproduit partiellement sans l'approbation du laboratoire.
Seul demande particulière et écrite du client, les échantillons sont conservés pendant 4 mois et les rapports pendant 2 ans.

In. France avec : DT1824

ITA 144 rev09

Rapport de repérage des matériaux et produits contenant de l'Amiante avant travaux



Arteparc - Bât E - Route de la Côte d'Azur - CS 30012 -
13590 MEYREUIL
Tél : 04.42.12.11.20
Fax : 04.42.26.69.58
www.itga.fr



L'accréditation du COFRAC atteste de la compétence des laboratoires pour les seuls essais couverts par l'accréditation qui sont identifiés par le symbole :

RAPPORT D'ESSAI N° IT041712-10432 EN DATE DU 22/12/2017 RECHERCHE ET IDENTIFICATION D'AMIANTE SUR UN PRELEVEMENT DE MATERIAU

Ce rapport d'essai ne concerne que les échantillons soumis à l'analyse.

Client :

DEKRA Industrial SAS
M. Thomas DEVENOGES
58, Avenue du Labé
ZA Les Paluds 2 - CS 51484
13785 AUBAGNE CEDEX

Prélèvement :

Commande ITGA : IT0417-21991
Echantillon ITGA : IT041712-10432
Reçu au laboratoire le : 15/12/2017

Réf. Client :

Commande	17-12-016939 (CDP : P014)
Dossier client	Maternelle Ste Marguerite 17-12-016939_1
Echantillon	P001 - 87250 - Enduit + plaque de plâtre + calicot - Logement - :
Description ITGA	Enduit plâtreux blanc avec couche fibreuse / Peinture

Préparation :

Effectuée de façon à être représentative de l'échantillon

- pour une analyse au Microscope Electronique à Transmission Analytique (META) : broyage mécanique, récupération de poussières sur grille de microscope électronique (méthode interne IT 085 ou IT 286)

Technique Analytique :

- Microscope Electronique à Transmission Analytique (parties pertinentes de la norme NF X 43-050)

Résultat :

Fraction Analysée	Technique analytique et date d'analyse	Résultat	Type d'amiante	Nb de préparations
▶ Enduit plâtreux blanc avec couche fibreuse + peinture non séparable	META le 21/12/2017	Amiante non détecté	---	1

Validé par : Karim MECHBAL - Analyste

La reproduction de ce rapport d'essai n'est autorisée que sous sa forme intégrale ; ce rapport ne doit pas être reproduit partiellement sans l'approbation du laboratoire.
Sauf demande particulière et écrite du client, les échantillons sont conservés pendant 6 mois et les rapports pendant 2 ans.

Rapport de repérage des matériaux et produits contenant de l'Amiante avant travaux



Arteparc - Bât E - Route de la Côte d'Azur - CS 30012 -
13590 MEYREUIL
Tél : 04.42.12.11.20
Fax : 04.42.26.69.58
www.itga.fr



L'accréditation du COFRAC atteste de la compétence des laboratoires pour les seuls essais couverts par l'accréditation qui sont identifiés par le symbole :

RAPPORT D'ESSAI N° IT041712-10433 EN DATE DU 22/12/2017 RECHERCHE ET IDENTIFICATION D'AMIANTE SUR UN PRELEVEMENT DE MATERIAU

Ce rapport d'essai ne concerne que les échantillons soumis à l'analyse.

Client :

DEKRA Industrial SAS
M. Thomas DEVENOGES
58, Avenue du Labé
ZA Les Paluds 2 - CS 51484
13785 AUBAGNE CEDEX

Prélèvement :

Commande ITGA : IT0417-21991
Echantillon ITGA : IT041712-10433
Reçu au laboratoire le : 15/12/2017

Réf. Client :

Commande	17-12-016939 (CDP : P014)
Dossier client	Maternelle Ste Marguerite 17-12-016939_2
Echantillon	P002 - 87251 - Conduit amiante-ciment - Logement -
Description ITGA	Fibrociment beige et gris avec fibres visibles / Peinture

Préparation :

Effectuée de façon à être représentative de l'échantillon

- pour une analyse au Microscope Electronique à Transmission Analytique (META) : broyage mécanique, récupération de poussières sur grille de microscope électronique (méthode interne IT 085 ou IT 286)

Technique Analytique :

- Microscope Electronique à Transmission Analytique (parties pertinentes de la norme NF X 43-050)

Résultat :

Fraction Analysée	Technique analytique et date d'analyse	Résultat	Type d'amiante	Nb de préparations
▶ Fibrociment beige et gris avec fibres visibles + peinture non séparable	META le 22/12/2017	Présence de fibres d'amiante	Chrysotile Crocidolite	1

Validé par : Karim MECHEBAL - Analyste

La reproduction de ce rapport d'essai n'est autorisée que sous sa forme intégrale ; ce rapport ne doit pas être reproduit partiellement sans l'approbation du laboratoire.
Sauf demande particulière et écrite du client, les échantillons sont conservés pendant 6 mois et les rapports pendant 2 ans.

DTA 164 rev 12

Page 1 / 1

Rapport de repérage des matériaux et produits contenant de l'Amiante avant travaux



Arteparc - Bât E - Route de la Côte d'Azur - CS 30012 -
13590 MEYREUIL
Tél : 04.42.12.11.20
Fax : 04.42.26.69.58
www.itga.fr



L'accréditation du COFRAC atteste de la compétence des laboratoires pour les seuls essais couverts par l'accréditation qui sont identifiés par le symbole :

RAPPORT D'ESSAI N° IT041712-10434 EN DATE DU 22/12/2017 RECHERCHE ET IDENTIFICATION D'AMIANTE SUR UN PRELEVEMENT DE MATERIAU

Ce rapport d'essai ne concerne que les échantillons soumis à l'analyse.

Client :

DEKRA Industrial SAS
M. Thomas DEVENOGES
58, Avenue du Labé
ZA Les Paluds 2 - CS 51484
13785 AUBAGNE CEDEX

Prélèvement :

Commande ITGA : IT0417-21991
Echantillon ITGA : IT041712-10434
Reçu au laboratoire le : 15/12/2017

Réf. Client :

Commande	17-12-016939 (CDP : P014)
Dossier client	Maternelle Ste Marguerite 17-12-016939_3
Echantillon	P003 - 87252 - Plaque ondulée amiante-ciment - Logement -
Description ITGA	Fibrociment gris sous forme de plaque avec fibres visibles / Peinture

Préparation :

Effectuée de façon à être représentative de l'échantillon

- pour une analyse au Microscope Electronique à Transmission Analytique (META) : broyage mécanique, récupération de poussières sur grille de microscope électronique (méthode interne IT 085 ou IT 286)

Technique Analytique :

- Microscope Electronique à Transmission Analytique (parties pertinentes de la norme NF X 43-050)

Résultat :

Fraction Analysée	Technique analytique et date d'analyse	Résultat	Type d'amiante	Nb de préparations
▶ Fibrociment gris sous forme de plaque avec fibres visibles + peinture non séparable	META le 22/12/2017	Présence de fibres d'amiante	Chrysotile	1

Validé par : Karim MECHEBAL - Analyste

La reproduction de ce rapport d'essai n'est autorisée que sous sa forme intégrale ; ce rapport ne doit pas être reproduit partiellement sans l'approbation du laboratoire.
Sauf demande particulière et écrite du client, les échantillons sont conservés pendant 6 mois et les rapports pendant 2 ans.

DTA 164 rev 12

Page 1 / 1

Rapport de repérage des matériaux et produits contenant de l'Amiante avant travaux



Arteparc - Bât E - Route de la Côte d'Azur - CS 30012 -
13590 MEYREUIL
Tél : 04.42.12.11.20
Fax : 04.42.26.69.58
www.itga.fr



L'accréditation du COFRAC atteste de la compétence des laboratoires pour les seuls essais couverts par l'accréditation qui sont identifiés par le symbole :

RAPPORT D'ESSAI N° IT041712-10435 EN DATE DU 22/12/2017 RECHERCHE ET IDENTIFICATION D'AMIANTE SUR UN PRELEVEMENT DE MATERIAU

Ce rapport d'essai ne concerne que les échantillons soumis à l'analyse.

Client :

DEKRA Industrial SAS
M. Thomas DEVENOGES
58, Avenue du Labé
ZA Les Paluds 2 - CS 51484
13785 AUBAGNE CEDEX

Prélèvement :

Commande ITGA : IT0417-21991
Echantillon ITGA : IT041712-10435
Reçu au laboratoire le : 15/12/2017

Réf. Client :

Commande	17-12-016939 (CDP : P014)
Dossier client	Maternelle Ste Marguerite 17-12-016939_4
Echantillon	P004 - 87253 - Enduit de façade - Logement -
Description ITGA	Enduit compact gris en vrac / Peinture

Préparation :

Effectuée de façon à être représentative de l'échantillon

- pour une analyse au Microscope Electronique à Transmission Analytique (META) : broyage mécanique, récupération de poussières sur grille de microscope électronique (méthode interne IT 085 ou IT 286)

Technique Analytique :

- Microscope Electronique à Transmission Analytique (parties pertinentes de la norme NF X 43-050)

Résultat :

Fraction Analysée	Technique analytique et date d'analyse	Résultat	Type d'amiante	Nb de préparations
▶ Enduit compact gris en vrac + peinture non séparable	META le 21/12/2017	Amiante non détecté	---	1

Validé par : Karim MECHEBAL - Analyste

La reproduction de ce rapport d'essai n'est autorisée que sous sa forme intégrale ; ce rapport ne doit pas être reproduit partiellement sans l'approbation du laboratoire.
Sauf demande particulière et écrite du client, les échantillons sont conservés pendant 6 mois et les rapports pendant 2 ans.

DTA 164 rev 12

Page 1 / 1

Rapport de repérage des matériaux et produits contenant de l'Amiante avant travaux



Arteparc - Bât E - Route de la Côte d'Azur - CS 30012 -
13590 MEYREUIL
Tél : 04.42.12.11.20
Fax : 04.42.26.69.58
www.itga.fr



L'accréditation du COFRAC atteste de la compétence des laboratoires pour les seuls essais couverts par l'accréditation qui sont identifiés par le symbole :

RAPPORT D'ESSAI N° IT041712-10436 EN DATE DU 22/12/2017 RECHERCHE ET IDENTIFICATION D'AMIANTE SUR UN PRELEVEMENT DE MATERIAU

Ce rapport d'essai ne concerne que les échantillons soumis à l'analyse.

Client :

DEKRA Industrial SAS
M. Thomas DEVENOGES
58, Avenue du Labé
ZA Les Paluds 2 - CS 51484
13785 AUBAGNE CEDEX

Prélèvement :

Commande ITGA : IT0417-21991
Echantillon ITGA : IT041712-10436
Reçu au laboratoire le : 15/12/2017

Réf. Client :

Commande	17-12-016939 (CDP : P014)
Dossier client	Maternelle Ste Marguerite 17-12-016939_5
Echantillon	P005 - 87254 - Enduit de façade muret - Logement -
Description ITGA	Enduit compact beige en vrac / Peinture

Préparation :

Effectuée de façon à être représentative de l'échantillon

- pour une analyse au Microscope Electronique à Transmission Analytique (META) : broyage mécanique, récupération de poussières sur grille de microscope électronique (méthode interne IT 085 ou IT 286)

Technique Analytique :

- Microscope Electronique à Transmission Analytique (parties pertinentes de la norme NF X 43-050)

Résultat :

Fraction Analysée	Technique analytique et date d'analyse	Résultat	Type d'amiante	Nb de préparations
▶ Enduit compact beige en vrac + peinture non séparable	META le 21/12/2017	Amiante non détecté	---	2

Validé par : Karim MECBAL - Analyste

La reproduction de ce rapport d'essai n'est autorisée que sous sa forme intégrale ; ce rapport ne doit pas être reproduit partiellement sans l'approbation du laboratoire.
Sauf demande particulière et écrite du client, les échantillons sont conservés pendant 6 mois et les rapports pendant 2 ans.

DTA 164 rev 12

Page 1 / 1

Rapport de repérage des matériaux et produits contenant de l'Amiante avant travaux



Arteparc - Bât E - Route de la Côte d'Azur - CS 30012 -
13590 MEYREUIL
Tél : 04.42.12.11.20
Fax : 04.42.26.69.58
www.itga.fr



L'accréditation du COFRAC atteste de la compétence des laboratoires pour les seuls essais couverts par l'accréditation qui sont identifiés par le symbole :

RAPPORT D'ESSAI N° IT041712-10437 EN DATE DU 22/12/2017 RECHERCHE ET IDENTIFICATION D'AMIANTE SUR UN PRELEVEMENT DE MATERIAU

Ce rapport d'essai ne concerne que les échantillons soumis à l'analyse.

Client :

DEKRA Industrial SAS
M. Thomas DEVENOGES
58, Avenue du Labé
ZA Les Paluds 2 - CS 51484
13785 AUBAGNE CEDEX

Prélèvement :

Commande ITGA : IT0417-21991
Echantillon ITGA : IT041712-10437
Reçu au laboratoire le : 15/12/2017

Réf. Client :

Commande	17-12-016939 (CDP : P014)
Dossier client	Maternelle Ste Marguerite 17-12-016939_6
Echantillon	P006 - 87255 - Mastic façade - Logement - .
Description ITGA	Matériau souple gris / Peinture / Matériau souple blanc

Préparation :

Effectuée de façon à être représentative de l'échantillon

- pour une analyse au Microscope Electronique à Transmission Analytique (META) : broyage mécanique, récupération de poussières sur grille de microscope électronique (méthode interne IT 085 ou IT 286)

Technique Analytique :

- Microscope Electronique à Transmission Analytique (parties pertinentes de la norme NF X 43-050)

Résultat :

Fraction Analysée	Technique analytique et date d'analyse	Résultat	Type d'amiante	Nb de préparations
▶ Matériau souple gris + peinture non séparable	META le 20/12/2017	Amiante non détecté	---	1
▶ Matériau souple blanc	META le 20/12/2017	Amiante non détecté	---	1

Validé par : Karim MECHEBAL - Analyste

La reproduction de ce rapport d'essai n'est autorisée que sous sa forme intégrale ; ce rapport ne doit pas être reproduit partiellement sans l'approbation du laboratoire.
Sauf demande particulière et écrite du client, les échantillons sont conservés pendant 6 mois et les rapports pendant 2 ans.

DTA 164 rev 12

Page 1 / 1

Rapport de repérage des matériaux et produits contenant de l'Amiante avant travaux



Arteparc - Bât E - Route de la Côte d'Azur - CS 30012 -
13590 MEYREUIL
Tél : 04.42.12.11.20
Fax : 04.42.26.69.58
www.itga.fr



L'accréditation du COFRAC atteste de la compétence des laboratoires pour les seuls essais couverts par l'accréditation qui sont identifiés par le symbole :

RAPPORT D'ESSAI N° IT041712-10438 EN DATE DU 22/12/2017 RECHERCHE ET IDENTIFICATION D'AMIANTE SUR UN PRELEVEMENT DE MATERIAU

Ce rapport d'essai ne concerne que les échantillons soumis à l'analyse.

Client :

DEKRA Industrial SAS
M. Thomas DEVENOGES
58, Avenue du Labé
ZA Les Paluds 2 - CS 51484
13785 AUBAGNE CEDEX

Prélèvement :

Commande ITGA : IT0417-21991
Echantillon ITGA : IT041712-10438
Reçu au laboratoire le : 15/12/2017

Réf. Client :

Commande	17-12-016939 (CDP : P014)
Dossier client	Maternelle Ste Marguerite 17-12-016939_7
Echantillon	P007 - 87256 - Colle de carrelage + ragréage - Logement -
Description ITGA	Colle grise en vrac / Carrelage

Préparation :

Effectuée de façon à être représentative de l'échantillon

- pour une analyse au Microscope Electronique à Transmission Analytique (META) : broyage mécanique, récupération de poussières sur grille de microscope électronique (méthode interne IT 085 ou IT 286)

Technique Analytique :

- Microscope Electronique à Transmission Analytique (parties pertinentes de la norme NF X 43-050)

Résultat :

Fraction Analysée	Technique analytique et date d'analyse	Résultat	Type d'amiante	Nb de préparations
▶ Colle grise en vrac	META le 20/12/2017	Amiante non détecté	---	1
▶ Carrelage	META le 20/12/2017	Amiante non détecté	---	1

Validé par : Karim MECHEBAL - Analyste

La reproduction de ce rapport d'essai n'est autorisée que sous sa forme intégrale ; ce rapport ne doit pas être reproduit partiellement sans l'approbation du laboratoire.
Sauf demande particulière et écrite du client, les échantillons sont conservés pendant 6 mois et les rapports pendant 2 ans.

DTA 164 rev 12

Page 1 / 1

Rapport de repérage des matériaux et produits contenant de l'Amiante avant travaux



Arteparc - Bât E - Route de la Côte d'Azur - CS 30012 -
13590 MEYREUIL
Tél : 04.42.12.11.20
Fax : 04.42.26.69.58
www.itga.fr



L'accréditation du COFRAC atteste de la compétence des laboratoires pour les seuls essais couverts par l'accréditation qui sont identifiés par le symbole :

RAPPORT D'ESSAI N° IT041712-10439 EN DATE DU 22/12/2017 RECHERCHE ET IDENTIFICATION D'AMIANTE SUR UN PRELEVEMENT DE MATERIAU

Ce rapport d'essai ne concerne que les échantillons soumis à l'analyse.

Client :

DEKRA Industrial SAS
M. Thomas DEVENOGES
58, Avenue du Labé
ZA Les Paluds 2 - CS 51484
13785 AUBAGNE CEDEX

Prélèvement :

Commande ITGA : IT0417-21991
Echantillon ITGA : IT041712-10439
Reçu au laboratoire le : 15/12/2017

Réf. Client :

Commande	17-12-016939 (CDP : P014)
Dossier client	Maternelle Ste Marguerite 17-12-016939_8
Echantillon	P008 - 87257 - Dalles de sol beiges marbrées rose + colle - Classe RDC - .
Description ITGA	Dalle dure cassante grise / Colle polymère jaune / Ragréage rose

Préparation :

Effectuée de façon à être représentative de l'échantillon

- pour une analyse au Microscope Electronique à Transmission Analytique (META) : broyage mécanique, récupération de poussières sur grille de microscope électronique (méthode interne IT 085 ou IT 286)

Technique Analytique :

- Microscope Electronique à Transmission Analytique (parties pertinentes de la norme NF X 43-050)

Résultat :

Fraction Analysée	Technique analytique et date d'analyse	Résultat	Type d'amiante	Nb de préparations
▶ Dalle dure cassante grise	META le 21/12/2017	Amiante non détecté	---	1
▶ Colle polymère jaune + ragréage rose non séparable	META le 21/12/2017	Amiante non détecté	---	1

Validé par : Karim MECHEBAL - Analyste

La reproduction de ce rapport d'essai n'est autorisée que sous sa forme intégrale ; ce rapport ne doit pas être reproduit partiellement sans l'approbation du laboratoire.
Sauf demande particulière et écrite du client, les échantillons sont conservés pendant 6 mois et les rapports pendant 2 ans.

DTA 164 rev 12

Page 1 / 1

Rapport de repérage des matériaux et produits contenant de l'Amiante avant travaux



Arteparc - Bât E - Route de la Côte d'Azur - CS 30012 -
13590 MEYREUIL
Tél : 04.42.12.11.20
Fax : 04.42.26.69.58
www.itga.fr



L'accréditation du COFRAC atteste de la compétence des laboratoires pour les seuls essais couverts par l'accréditation qui sont identifiés par le symbole :

RAPPORT D'ESSAI N° IT041712-10440 EN DATE DU 22/12/2017 RECHERCHE ET IDENTIFICATION D'AMIANTE SUR UN PRELEVEMENT DE MATERIAU

Ce rapport d'essai ne concerne que les échantillons soumis à l'analyse.

Client :

DEKRA Industrial SAS
M. Thomas DEVENOGES
58, Avenue du Labé
ZA Les Paluds 2 - CS 51484
13785 AUBAGNE CEDEX

Prélèvement :

Commande ITGA : IT0417-21991
Echantillon ITGA : IT041712-10440
Reçu au laboratoire le : 15/12/2017

Réf. Client :

Commande	17-12-016939 (CDP : P014)
Dossier client	Maternelle Ste Marguerite 17-12-016939_9
Echantillon	P009 - 87258 - Ragréage + colle - Classe RDC - .
Description ITGA	Colle polymère jaune / Ragréage rose

Préparation :

Effectuée de façon à être représentative de l'échantillon

- pour une analyse au Microscope Electronique à Transmission Analytique (META) : broyage mécanique, récupération de poussières sur grille de microscope électronique (méthode interne IT 085 ou IT 286)

Technique Analytique :

- Microscope Electronique à Transmission Analytique (parties pertinentes de la norme NF X 43-050)

Résultat :

Fraction Analysée	Technique analytique et date d'analyse	Résultat	Type d'amiante	Nb de préparations
▶ Colle polymère jaune + ragréage rose non séparable	META le 20/12/2017	Amiante non détecté	---	1

Validé par : Karim MECHEBAL - Analyste

La reproduction de ce rapport d'essai n'est autorisée que sous sa forme intégrale ; ce rapport ne doit pas être reproduit partiellement sans l'approbation du laboratoire.
Sauf demande particulière et écrite du client, les échantillons sont conservés pendant 6 mois et les rapports pendant 2 ans.

DTA 164 rev 12

Page 1 / 1

Rapport de repérage des matériaux et produits contenant de l'Amiante avant travaux



Arteparc - Bât E - Route de la Côte d'Azur - CS 30012 -
13590 MEYREUIL
Tél : 04.42.12.11.20
Fax : 04.42.26.69.58
www.itga.fr



L'accréditation du COFRAC atteste de la compétence des laboratoires pour les seuls essais couverts par l'accréditation qui sont identifiés par le symbole :

RAPPORT D'ESSAI N° IT041712-10441 EN DATE DU 22/12/2017 RECHERCHE ET IDENTIFICATION D'AMIANTE SUR UN PRELEVEMENT DE MATERIAU

Ce rapport d'essai ne concerne que les échantillons soumis à l'analyse.

Client :

DEKRA Industrial SAS
M. Thomas DEVENOGES
58, Avenue du Labé
ZA Les Paluds 2 - CS 51484
13785 AUBAGNE CEDEX

Prélèvement :

Commande ITGA : IT0417-21991
Echantillon ITGA : IT041712-10441
Reçu au laboratoire le : 15/12/2017

Réf. Client :

Commande	17-12-016939 (CDP : P014)
Dossier client	Maternelle Ste Marguerite 17-12-016939_10
Echantillon	P010 - 87259 - Dalles de sol beiges foncé + colle + ragréage - Classe RDC - .
Description ITGA	Dalle dure cassante beige / Colle polymère jaune en faible quantité / Ragréage rose en faible quantité

Préparation :

Effectuée de façon à être représentative de l'échantillon

- pour une analyse au Microscope Electronique à Transmission Analytique (META) : broyage mécanique, récupération de poussières sur grille de microscope électronique (méthode interne IT 085 ou IT 286)

Technique Analytique :

- Microscope Electronique à Transmission Analytique (parties pertinentes de la norme NF X 43-050)

Résultat :

Fraction Analysée	Technique analytique et date d'analyse	Résultat	Type d'amiante	Nb de préparations
▶ Dalle dure cassante beige + colle polymère jaune en faible quantité + ragréage rose en faible quantité non séparable	META le 22/12/2017	Amiante non détecté	---	1

Validé par : Karim MECHEBAL - Analyste

La reproduction de ce rapport d'essai n'est autorisée que sous sa forme intégrale ; ce rapport ne doit pas être reproduit partiellement sans l'approbation du laboratoire.
Sauf demande particulière et écrite du client, les échantillons sont conservés pendant 6 mois et les rapports pendant 2 ans.

DTA 164 rev 12

Page 1 / 1

Rapport de repérage des matériaux et produits contenant de l'Amiante avant travaux



Arteparc - Bât E - Route de la Côte d'Azur - CS 30012 -
13590 MEYREUIL
Tél : 04.42.12.11.20
Fax : 04.42.26.69.58
www.itga.fr



L'accréditation du COFRAC atteste de la compétence des laboratoires pour les seuls essais couverts par l'accréditation qui sont identifiés par le symbole :

RAPPORT D'ESSAI N° IT041712-10442 EN DATE DU 22/12/2017 RECHERCHE ET IDENTIFICATION D'AMIANTE SUR UN PRELEVEMENT DE MATERIAU

Ce rapport d'essai ne concerne que les échantillons soumis à l'analyse.

Client :

DEKRA Industrial SAS
M. Thomas DEVENOGES
58, Avenue du Labé
ZA Les Paluds 2 - CS 51484
13785 AUBAGNE CEDEX

Prélèvement :

Commande ITGA : IT0417-21991
Echantillon ITGA : IT041712-10442
Reçu au laboratoire le : 15/12/2017

Réf. Client :

Commande	17-12-016939 (CDP : P014)
Dossier client	Maternelle Ste Marguerite 17-12-016939_11
Echantillon	P011 - 87260 - Mastic vitrier - Classe RDC -
Description ITGA	Matériau compact beige / Peintures multiples

Préparation :

Effectuée de façon à être représentative de l'échantillon

- pour une analyse au Microscope Electronique à Transmission Analytique (META) : broyage mécanique, récupération de poussières sur grille de microscope électronique (méthode interne IT 085 ou IT 286)

Technique Analytique :

- Microscope Electronique à Transmission Analytique (parties pertinentes de la norme NF X 43-050)

Résultat :

Fraction Analysée	Technique analytique et date d'analyse	Résultat	Type d'amiante	Nb de préparations
▶ Matériau compact beige + peintures multiples	META le 20/12/2017	Amiante non détecté	---	1

Validé par : Karim MECHEBAL - Analyste

La reproduction de ce rapport d'essai n'est autorisée que sous sa forme intégrale ; ce rapport ne doit pas être reproduit partiellement sans l'approbation du laboratoire.
Sauf demande particulière et écrite du client, les échantillons sont conservés pendant 6 mois et les rapports pendant 2 ans.

DTA 164 rev 12

Page 1 / 1

Rapport de repérage des matériaux et produits contenant de l'Amiante avant travaux



Arteparc - Bât E - Route de la Côte d'Azur - CS 30012 -
13590 MEYREUIL
Tél : 04.42.12.11.20
Fax : 04.42.26.69.58
www.itga.fr



L'accréditation du COFRAC atteste de la compétence des laboratoires pour les seuls essais couverts par l'accréditation qui sont identifiés par le symbole :

RAPPORT D'ESSAI N° IT041712-10443 EN DATE DU 22/12/2017 RECHERCHE ET IDENTIFICATION D'AMIANTE SUR UN PRELEVEMENT DE MATERIAU

Ce rapport d'essai ne concerne que les échantillons soumis à l'analyse.

Client :

DEKRA Industrial SAS
M. Thomas DEVENOGES
58, Avenue du Labé
ZA Les Paluds 2 - CS 51484
13785 AUBAGNE CEDEX

Prélèvement :

Commande ITGA : IT0417-21991
Echantillon ITGA : IT041712-10443
Reçu au laboratoire le : 15/12/2017

Réf. Client :

Commande	17-12-016939 (CDP : P014)
Dossier client	Maternelle Ste Marguerite 17-12-016939_12
Echantillon	P012 - 87261 - Enduit mur - Classe RDC -
Description ITGA	Enduit compact gris en vrac / Peinture

Préparation :

Effectuée de façon à être représentative de l'échantillon

- pour une analyse au Microscope Electronique à Transmission Analytique (META) : broyage mécanique, récupération de poussières sur grille de microscope électronique (méthode interne IT 085 ou IT 286)

Technique Analytique :

- Microscope Electronique à Transmission Analytique (parties pertinentes de la norme NF X 43-050)

Résultat :

Fraction Analysée	Technique analytique et date d'analyse	Résultat	Type d'amiante	Nb de préparations
▶ Enduit compact gris en vrac + peinture non séparable	META le 21/12/2017	Amiante non détecté	---	2

Validé par : Karim MECHEBAL - Analyste

La reproduction de ce rapport d'essai n'est autorisée que sous sa forme intégrale ; ce rapport ne doit pas être reproduit partiellement sans l'approbation du laboratoire.
Sauf demande particulière et écrite du client, les échantillons sont conservés pendant 6 mois et les rapports pendant 2 ans.

DTA 164 rev 12

Page 1 / 1

Rapport de repérage des matériaux et produits contenant de l'Amiante avant travaux



Arteparc - Bât E - Route de la Côte d'Azur - CS 30012 -
13590 MEYREUIL
Tél : 04.42.12.11.20
Fax : 04.42.26.69.58
www.itga.fr



L'accréditation du COFRAC atteste de la compétence des laboratoires pour les seuls essais couverts par l'accréditation qui sont identifiés par le symbole :

RAPPORT D'ESSAI N° IT041712-10444 EN DATE DU 22/12/2017 RECHERCHE ET IDENTIFICATION D'AMIANTE SUR UN PRELEVEMENT DE MATERIAU

Ce rapport d'essai ne concerne que les échantillons soumis à l'analyse.

Client :

DEKRA Industrial SAS
M. Thomas DEVENOGES
58, Avenue du Labé
ZA Les Paluds 2 - CS 51484
13785 AUBAGNE CEDEX

Prélèvement :

Commande ITGA : IT0417-21991
Echantillon ITGA : IT041712-10444
Reçu au laboratoire le : 15/12/2017

Réf. Client :

Commande	17-12-016939 (CDP : P014)
Dossier client	Maternelle Ste Marguerite 17-12-016939_13
Echantillon	P013 - 87262 - Enduit façade - Classe RDC - .
Description ITGA	Enduit compact gris / Peintures multiples

Préparation :

Effectuée de façon à être représentative de l'échantillon

- pour une analyse au Microscope Electronique à Transmission Analytique (META) : broyage mécanique, récupération de poussières sur grille de microscope électronique (méthode interne IT 085 ou IT 286)

Technique Analytique :

- Microscope Electronique à Transmission Analytique (parties pertinentes de la norme NF X 43-050)

Résultat :

Fraction Analysée	Technique analytique et date d'analyse	Résultat	Type d'amiante	Nb de préparations
▶ Enduit compact gris + peintures multiples non séparable	META le 21/12/2017	Amiante non détecté	---	1

Validé par : Karim MECHEBAL - Analyste

La reproduction de ce rapport d'essai n'est autorisée que sous sa forme intégrale ; ce rapport ne doit pas être reproduit partiellement sans l'approbation du laboratoire.
Sauf demande particulière et écrite du client, les échantillons sont conservés pendant 6 mois et les rapports pendant 2 ans.

DTA 164 rev 12

Page 1 / 1

Rapport de repérage des matériaux et produits contenant de l'Amiante avant travaux



Arteparc - Bât E - Route de la Côte d'Azur - CS 30012 -
13590 MEYREUIL
Tél : 04.42.12.11.20
Fax : 04.42.26.69.58
www.itga.fr



L'accréditation du COFRAC atteste de la compétence des laboratoires pour les seuls essais couverts par l'accréditation qui sont identifiés par le symbole :

RAPPORT D'ESSAI N° IT041712-10445 EN DATE DU 22/12/2017 RECHERCHE ET IDENTIFICATION D'AMIANTE SUR UN PRELEVEMENT DE MATERIAU

Ce rapport d'essai ne concerne que les échantillons soumis à l'analyse.

Client :

DEKRA Industrial SAS
M. Thomas DEVENOGES
58, Avenue du Labé
ZA Les Paluds 2 - CS 51484
13785 AUBAGNE CEDEX

Prélèvement :

Commande ITGA : IT0417-21991
Echantillon ITGA : IT041712-10445
Reçu au laboratoire le : 15/12/2017

Réf. Client :

Commande	17-12-016939 (CDP : P014)
Dossier client	Maternelle Ste Marguerite 17-12-016939_14
Echantillon	P014 - 87263 - Colle de plinthes marrons - Sanitaires R+1 -
Description ITGA	Colle grise hétérogène / Carrelage

Préparation :

Effectuée de façon à être représentative de l'échantillon

- pour une analyse au Microscope Electronique à Transmission Analytique (META) : broyage mécanique, récupération de poussières sur grille de microscope électronique (méthode interne IT 085 ou IT 286)

Technique Analytique :

- Microscope Electronique à Transmission Analytique (parties pertinentes de la norme NF X 43-050)

Résultat :

Fraction Analysée	Technique analytique et date d'analyse	Résultat	Type d'amiante	Nb de préparations
▶ Colle grise hétérogène	META le 21/12/2017	Amiante non détecté	---	2
▶ Carrelage	META le 21/12/2017	Amiante non détecté	---	2

Validé par : Karim MECHEBAL - Analyste

La reproduction de ce rapport d'essai n'est autorisée que sous sa forme intégrale ; ce rapport ne doit pas être reproduit partiellement sans l'approbation du laboratoire.
Sauf demande particulière et écrite du client, les échantillons sont conservés pendant 6 mois et les rapports pendant 2 ans.

DTA 164 rev 12

Page 1 / 1